ПЕРВАЯ КНИГА МАЛЫША

ПОЧТИ 1000 СЛОВ

ЛЕГКО И ПРОСТО

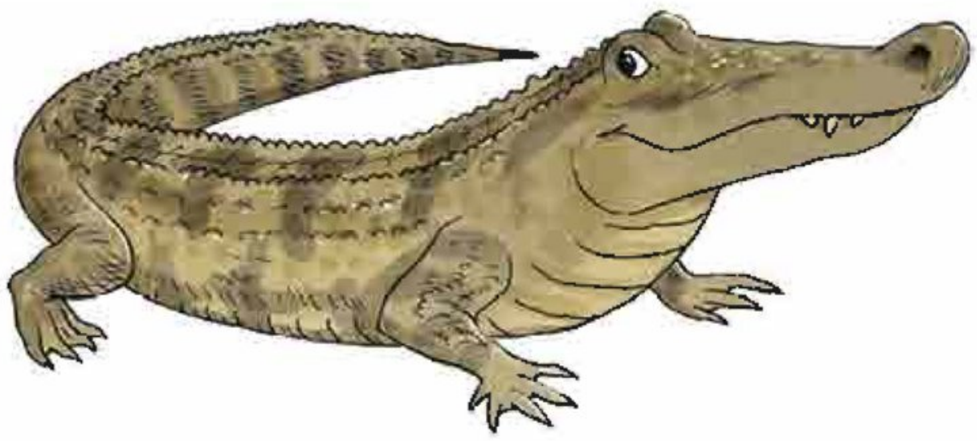

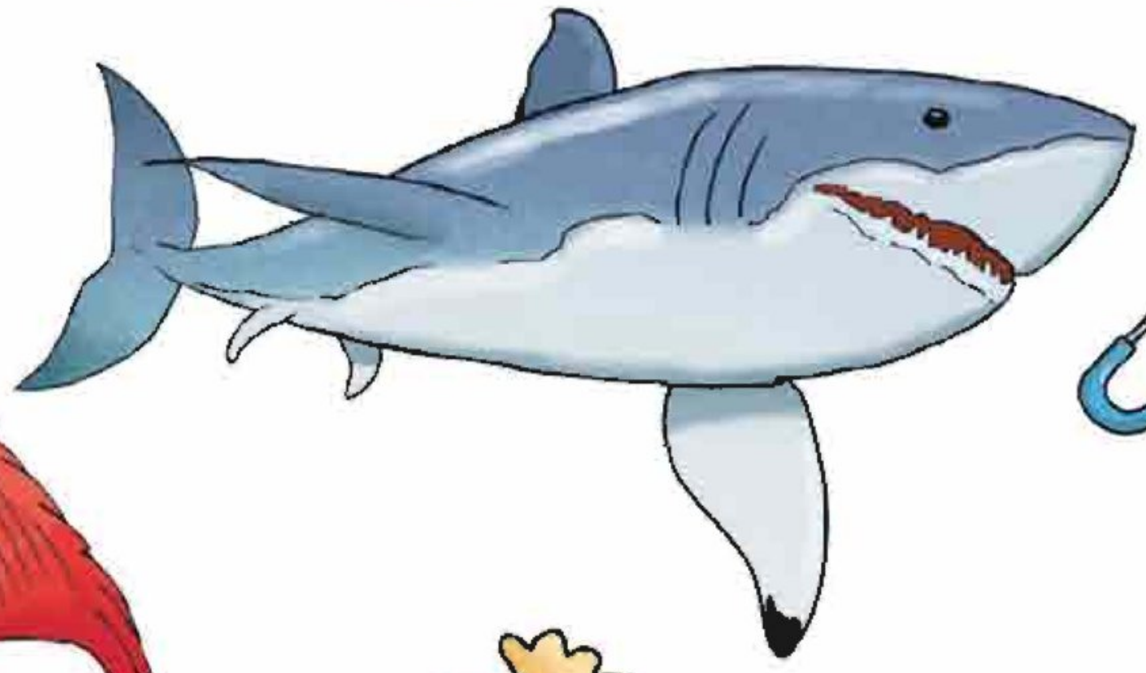

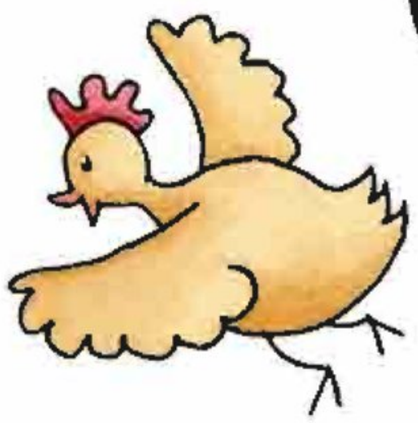

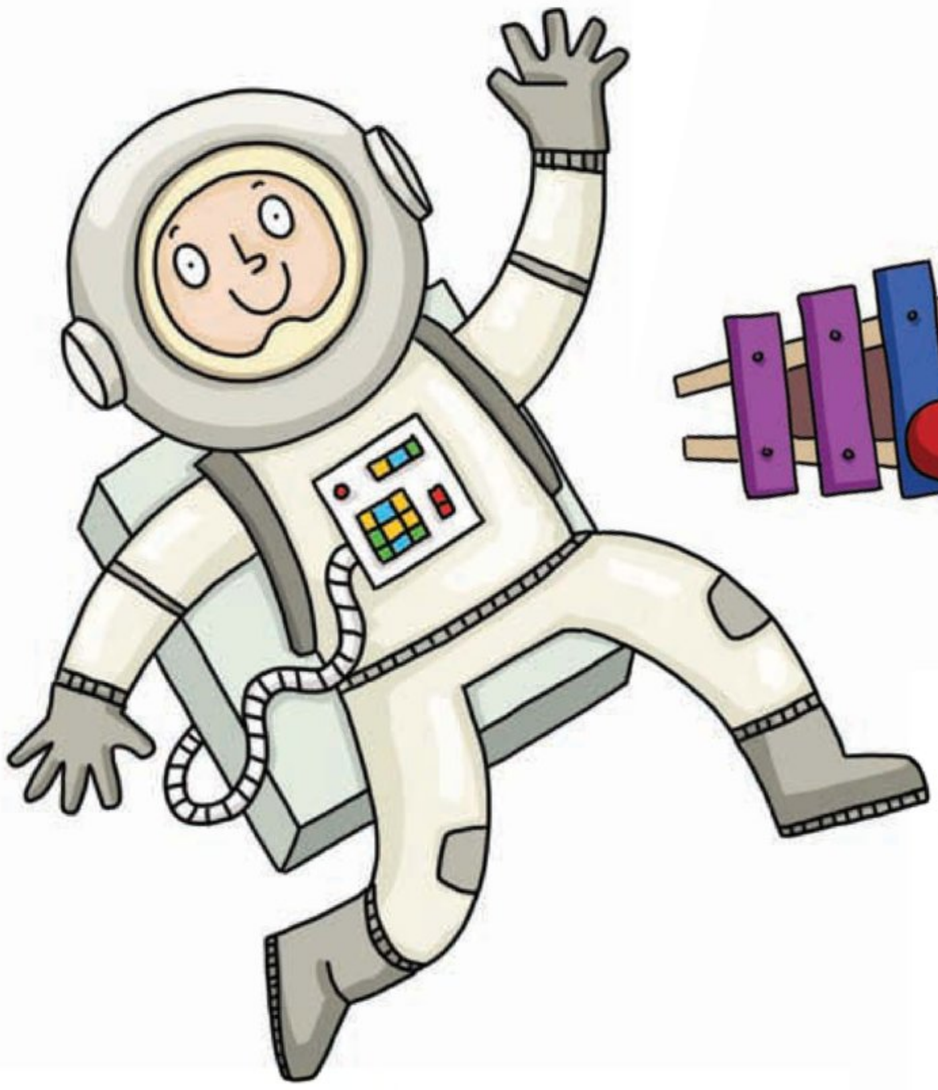

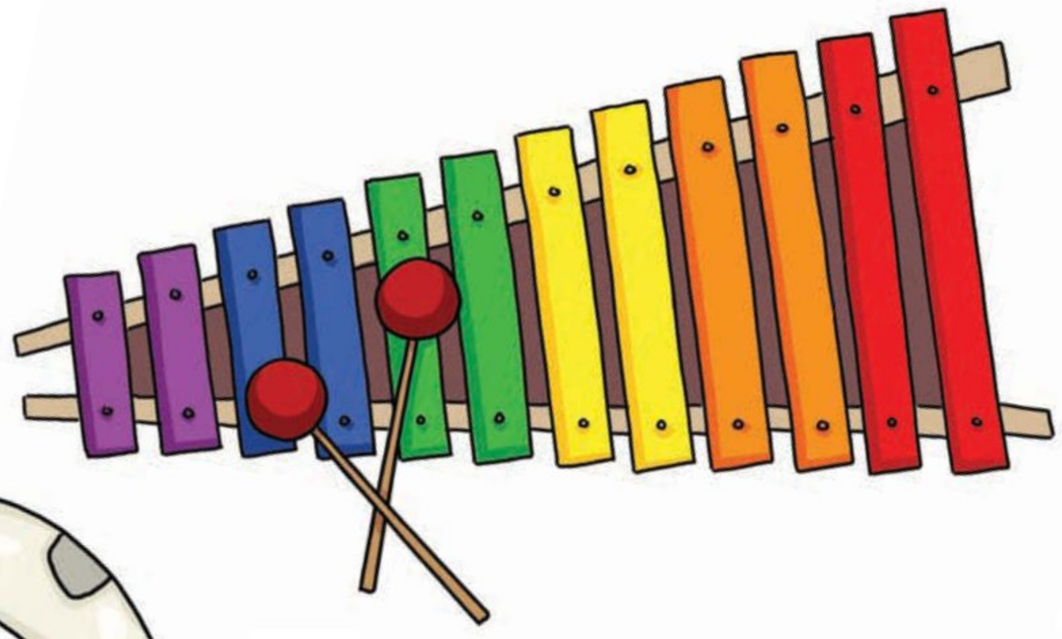

«МАЛЫШ»

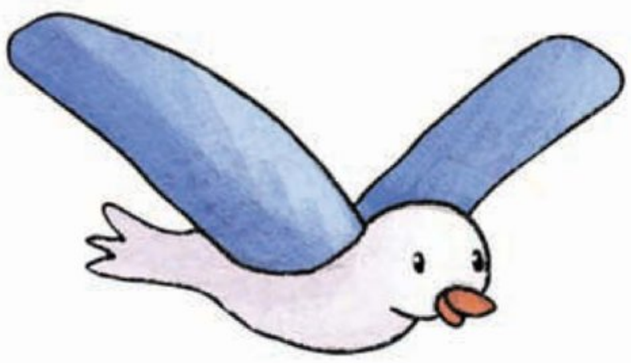

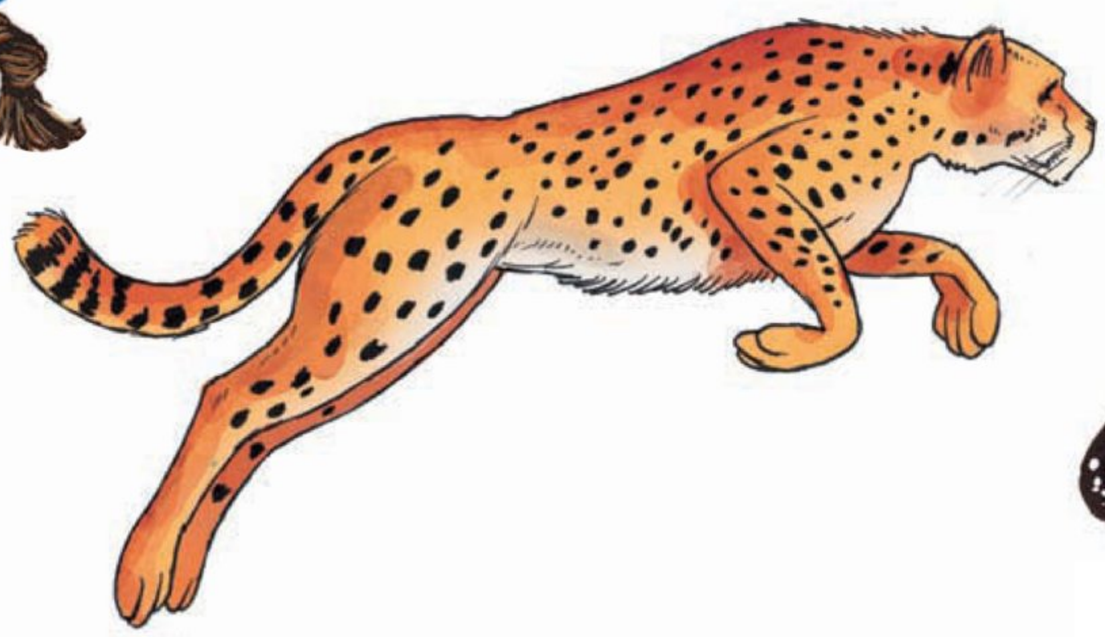

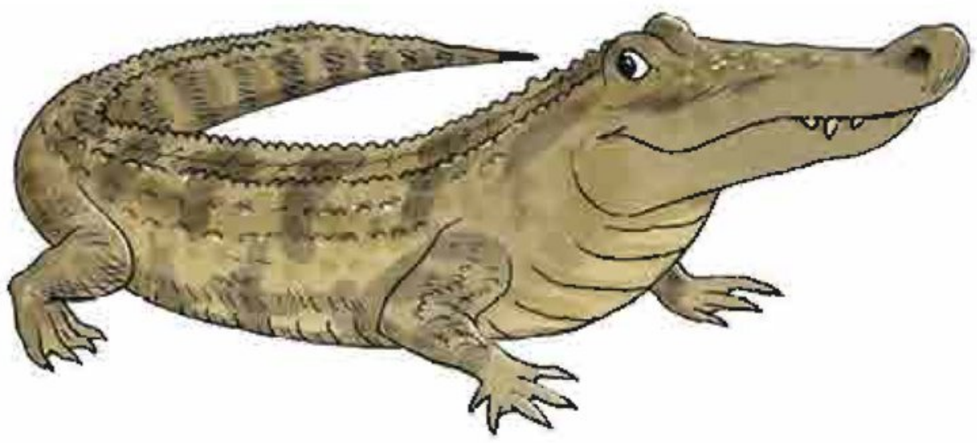

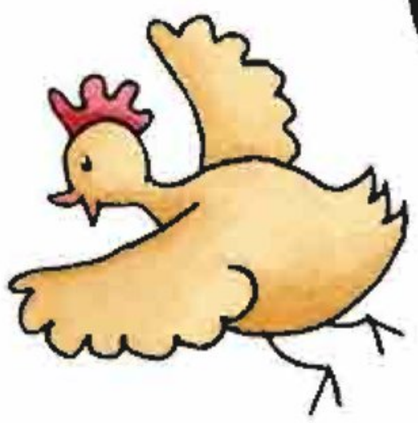

ЛЕГКО И ПРОСТО

ПОЧТИ 1000 СЛОВ

ПЕРВАЯ КНИГА МАЛЫША

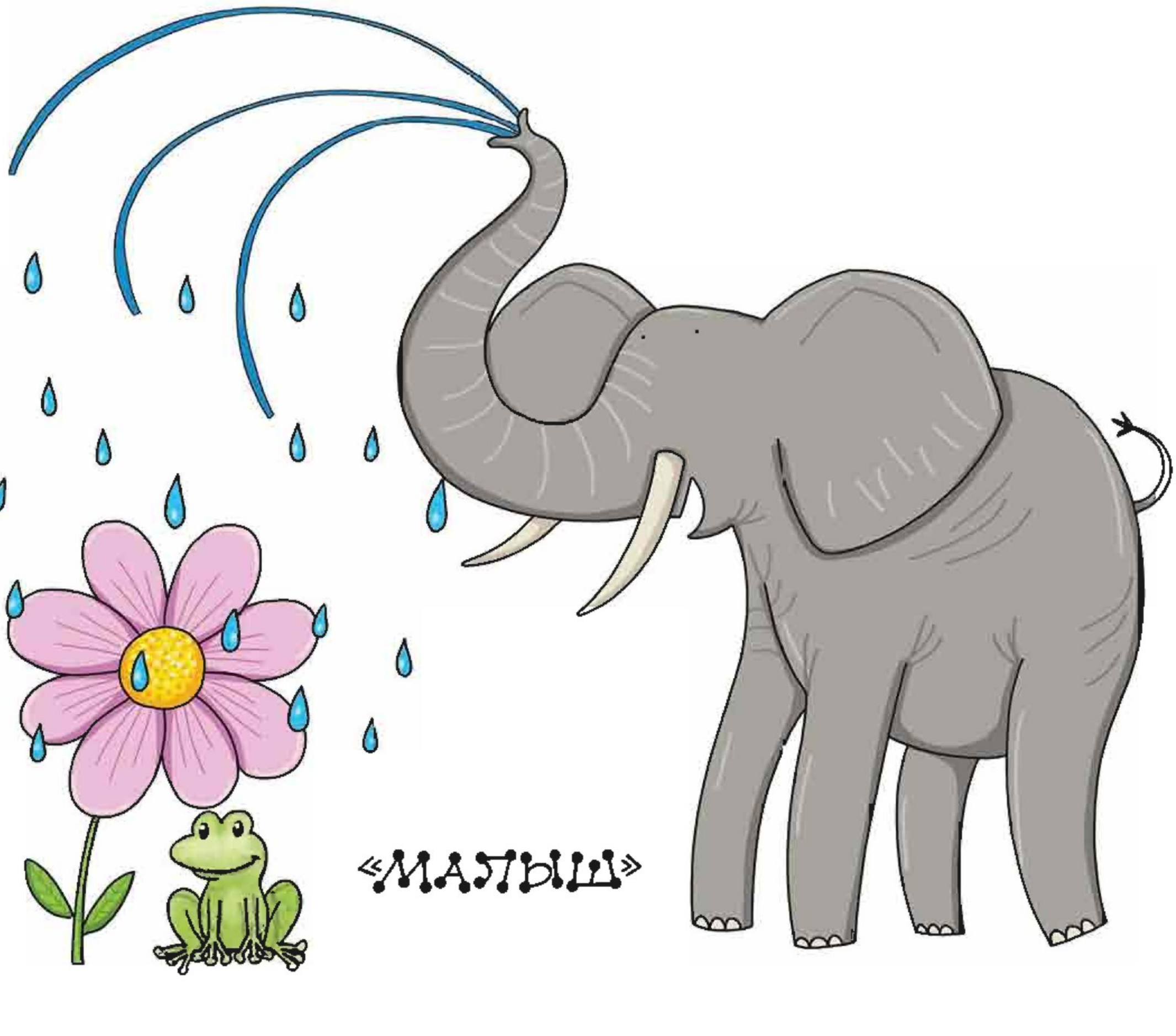

«МАЛЫШ»

УДК 372.3/.4
ББК 74.102
П 26

Печатается с разрешения издательства Miles Kelly.
Оригинальное издание опубликовано на английском языке под названием
FIRST WORDS AND NUMBERS.
Иллюстрации Ричарда Ватсона («Буквы»), Мишель Гартон («Цифры»),
Хитер Хейворт («Мир вокруг»), Ника Афиа («Животные»).
Все права защищены.

Серия «Первые книжки малыша»
Издание развивающего обучения
Для занятий взрослых с детьми (текст читают взрослые)
Для дошкольного возраста

ПЕРВАЯ КНИГА МАЛЫША

Перевод с английского М. Тютиной
Оформление обложки Д. Агапонова
Редактор Т. Гавердовская
Художественный редактор Н. Фёдорова
Технический редактор Е. Кудиярова
Корректор Р. Низяева
Компьютерная вёрстка Е. Гвоздева

Общероссийский классификатор продукции ОК-005-93, том 2; 953000 — книги, брошюры

Подписано в печать 03.10.2017
Формат 60x84/8. Бумага мелованная. Печать офсетная
Усл. печ. л. 12,09. Тираж экз. Заказ №

0+

ООО «Издательство АСТ»
129085 г. Москва, Звёздный бульвар, д. 21, строение 1, комната 39
Наш электронный адрес: malysh@ast.ru

Мы в социальных сетях. Присоединяйтесь!
https://vk.com/AST_planetadetstva
https://www.instagram.com/AST_planetadetstva
https://www.facebook.com/ASTplanetadetstva

«Баспа Аста» деген ООО. 129085 г. Мәскеу, жұлдызды гүлзар, д. 21, 1 құрылым, 39 бөлме
Біздің электрондық мекенжайымыз: www.ast.ru. E-mail: malysh@ast.ru
Қазақстан Республикасында дистрибьютор және өнім бойынша арыз-талаптарды қабылдаушының өкілі
«РДЦ-Алматы» ЖШС, Алматы қ., Домбровский көш., 3«а», литер Б, офис 1.
Тел.: 8(727) 251 59 89,90,91,92, факс: 8 (727) 251 58 12 вн. 107; E-mail: RDC-Almaty@eksmo.kz
Өнімнің жарамдылық мерзімі шектелмеген. Өндірген мемлекет: Ресей. Сертификация қарастырылған

П26 Первая книга малыша / ил. Ричарда Ватсона и др. ; пер. с англ. М. Тютиной. — М. : Издательство АСТ, 2018. — 97, [1] с. : ил. — (Первые книжки малыша).

ISBN 978-5-17-104836-5.

Книга поможет вашему малышу не только выучить буквы и прочитать первые слова, но и научит считать, разовьёт внимание и расширит кругозор. С яркими, весёлыми картинками постигать богатство словаря родного языка легко и просто. От букв до слов — один шаг! Задания-находилки — прекрасный способ повторить и лучше усвоить почти 1000 слов. Увеличивайте словарный запас как можно раньше!

Для дошкольного возраста.

УДК 372.3/.4
ББК 74.102

ISBN 978-5-17-104836-5

© ООО «Издательство АСТ», 2018
Copyright © Miles Kelly Publishing Ltd 2016
© Тютина М., перевод на русский язык, 2018

СОДЕРЖАНИЕ

БУКВЫ 9

ЦИФРЫ 33

МИР ВОКРУГ 55

ЖИВОТНЫЕ 79

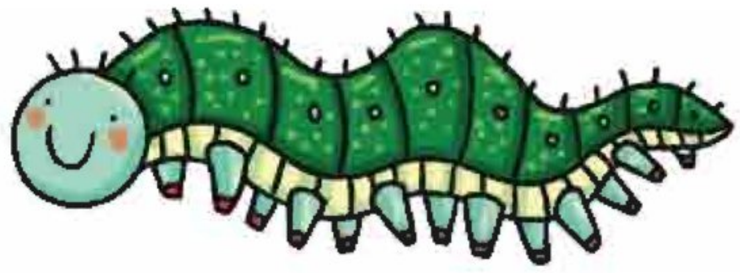

А а Б б В в Г г

А а Б б Е е Ё ё Ж ж

З з И и Й й К к

Л л М м Н н О о

П п Р р С с Т т

У у Ф ф Х х Ц ц

Ч ч Ш ш Щ щ Ъ ъ

Ы ы Ь ь Э э

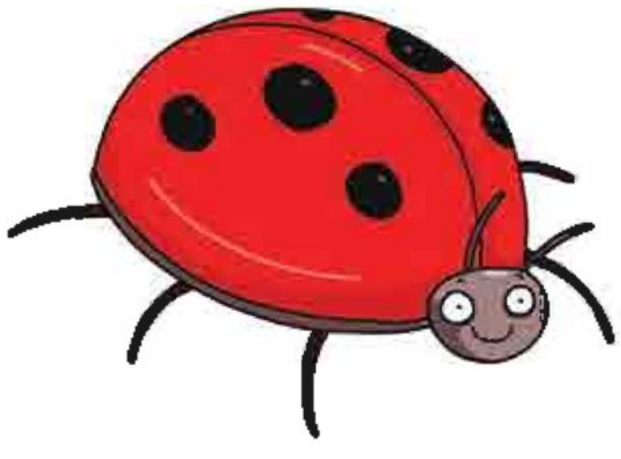

Ю ю Я я

10

Аа

альбатрос

аллигатор

астронавт

автобус

акула

ара

апельсин

а б в г д е ё ж з и й к л м н о п

11

Бб

бабуин

бабочка

белка

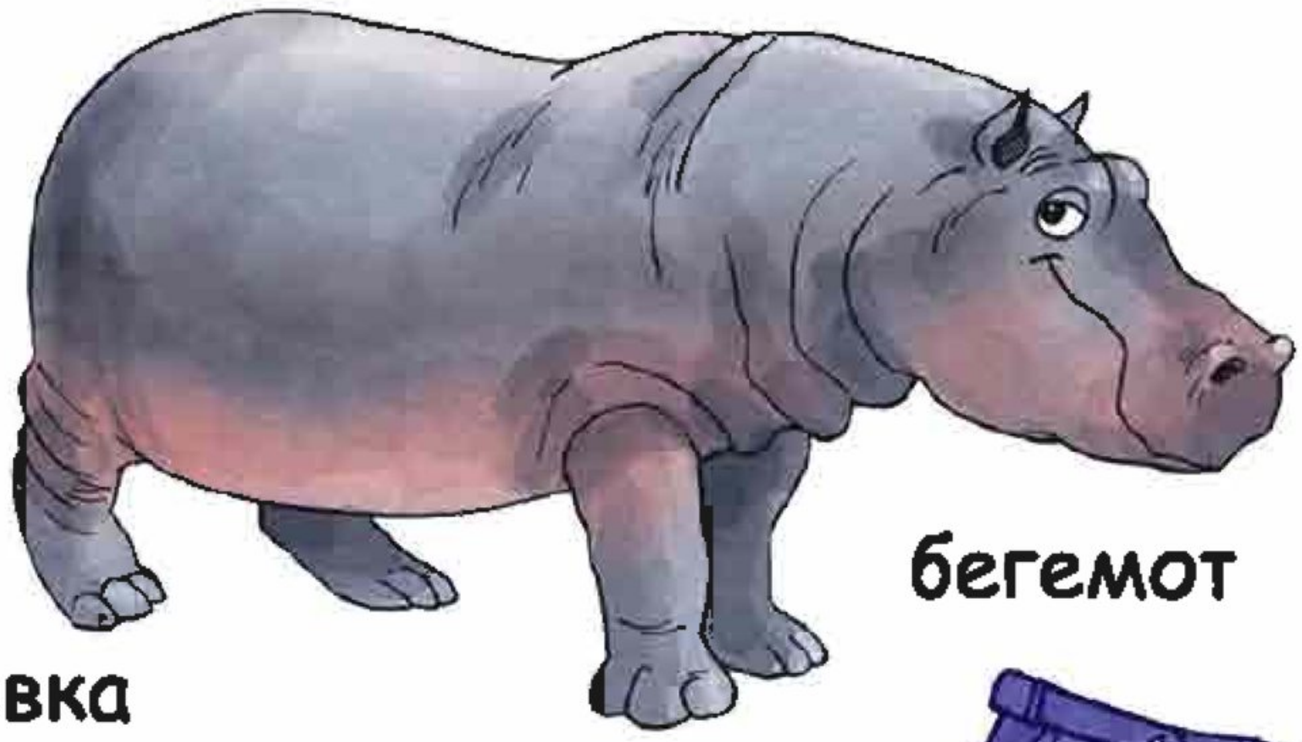

бегемот

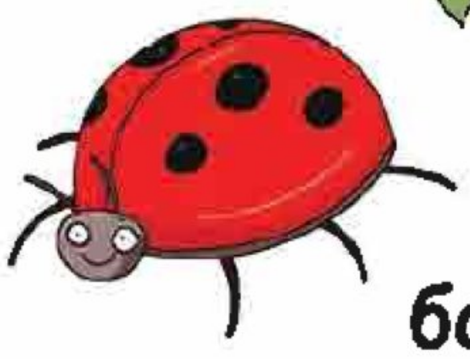

божья коровка

брюки

бобр

белуха

барсук

р с т у ф х ц ч ш щ ъ ы ь э ю я

12
В В
вертолёт
виноград
вулкан
волшебная палочка
ваза
волшебник
велосипед
верблюд
а б В Г д е ё ж з и й к л м н о п

13

Гг

гриф

гиена

гусеница

гепард

грузовик

газель

гну
(антилопа)

гнездо

гусь

р с т у ф х ц ч ш щ ъ ы ь э ю я

14

А а

дерево

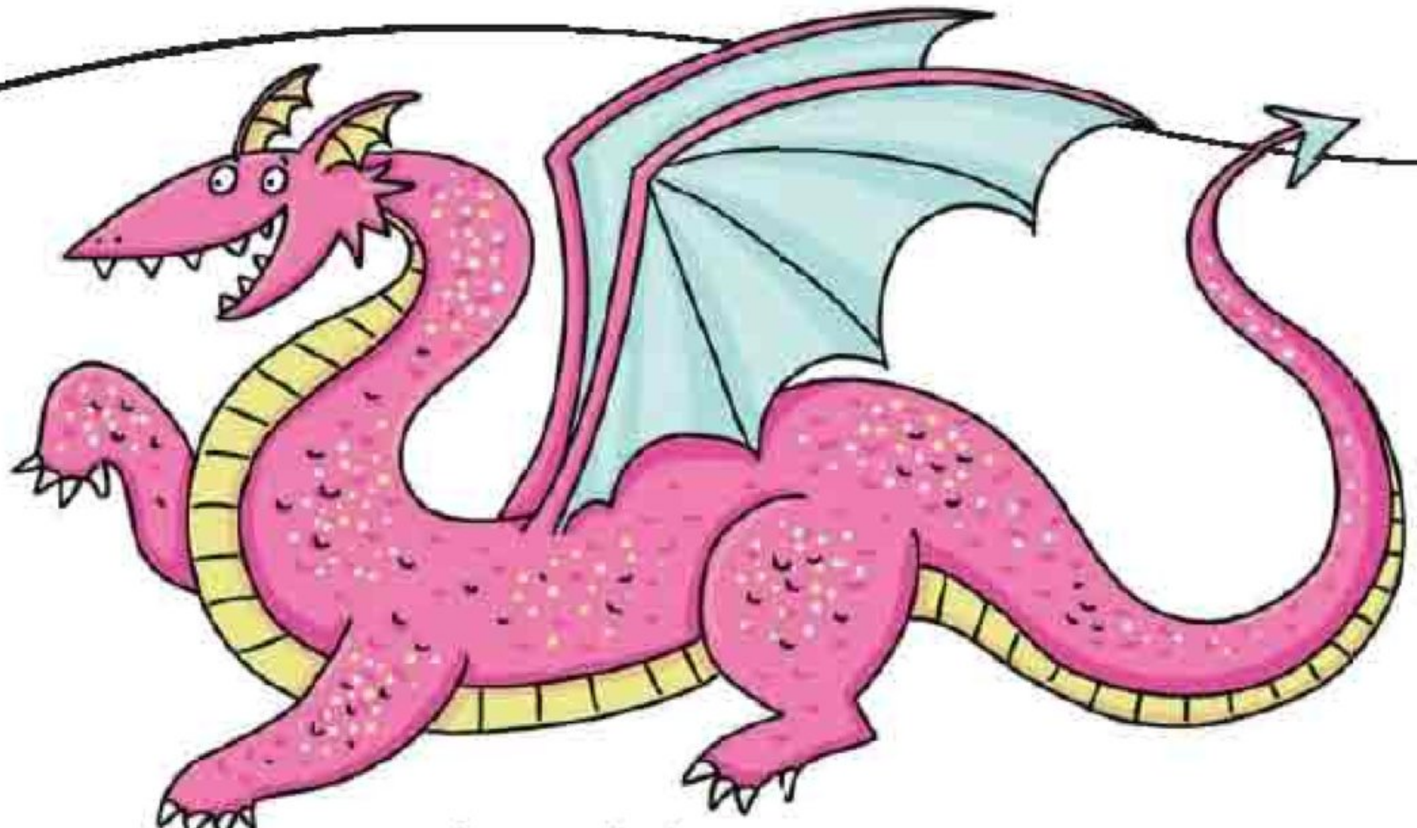

дракон

дикобраз

девочка

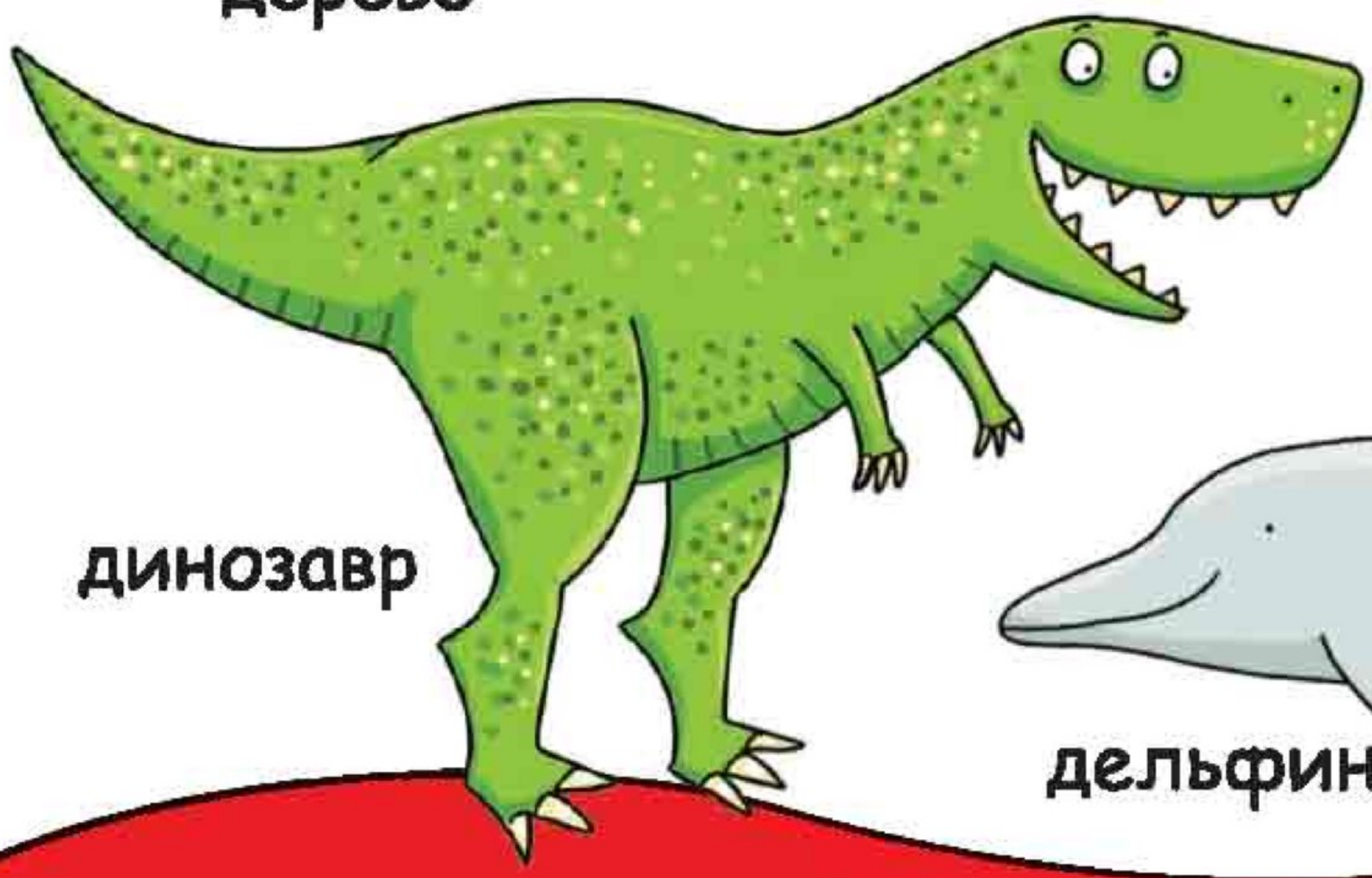

динозавр

дельфин

а б в г А Е Ё Ж з и й к л м н о п

Ее Ёё

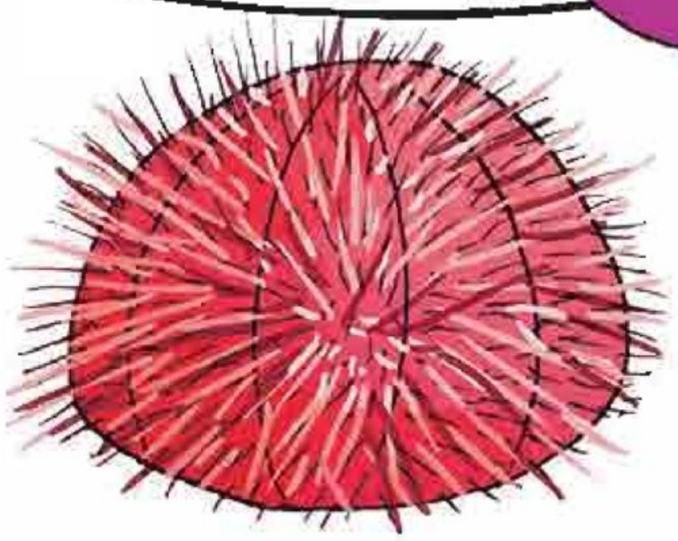

ёж морской

енот

жираф

Жж

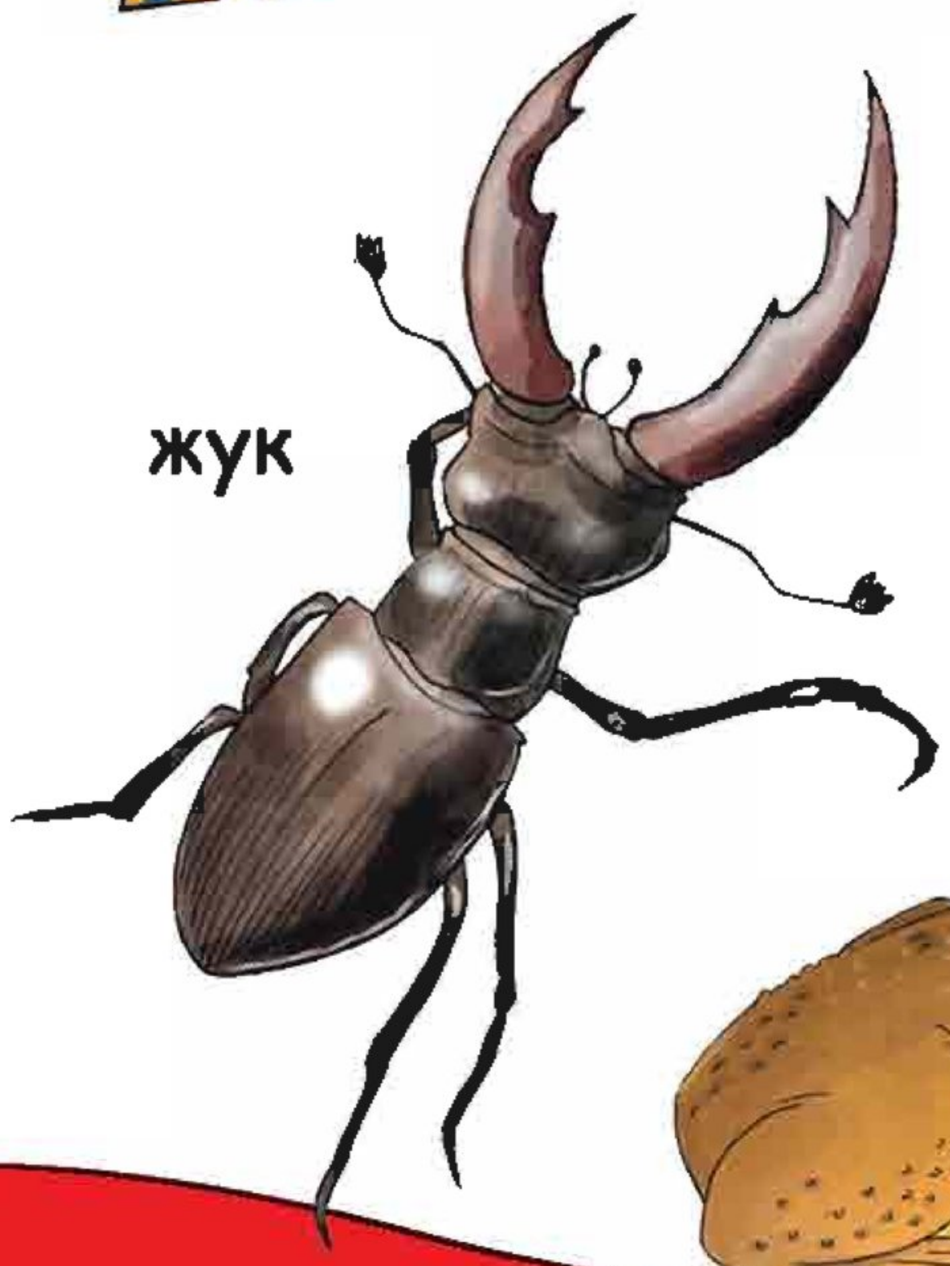

жук

жаба

р с т у ф х ц ч ш щ ъ ы ь э ю я

16

З з

зигзаг

зонт

змея

зебра

знак вопроса

золотая рыбка

замок

а б в г д е ё ж **З и й** к л м н о п

И и

иглу

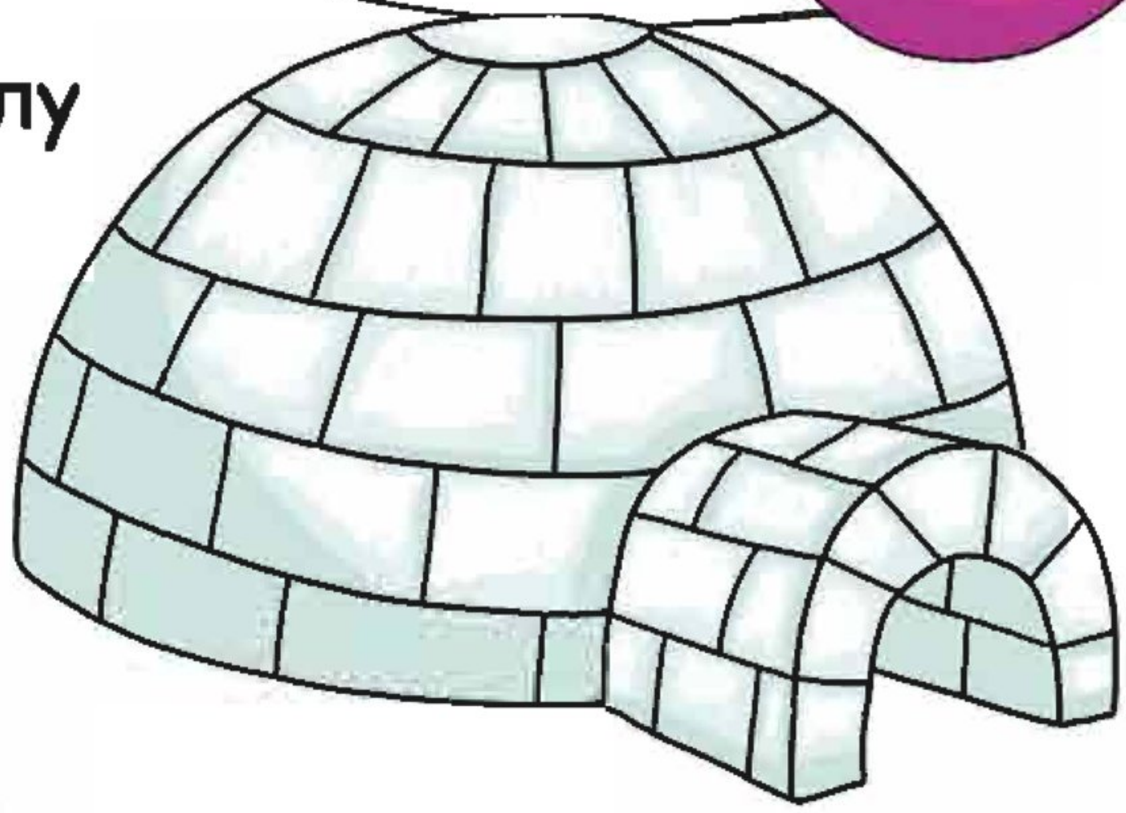

индюк

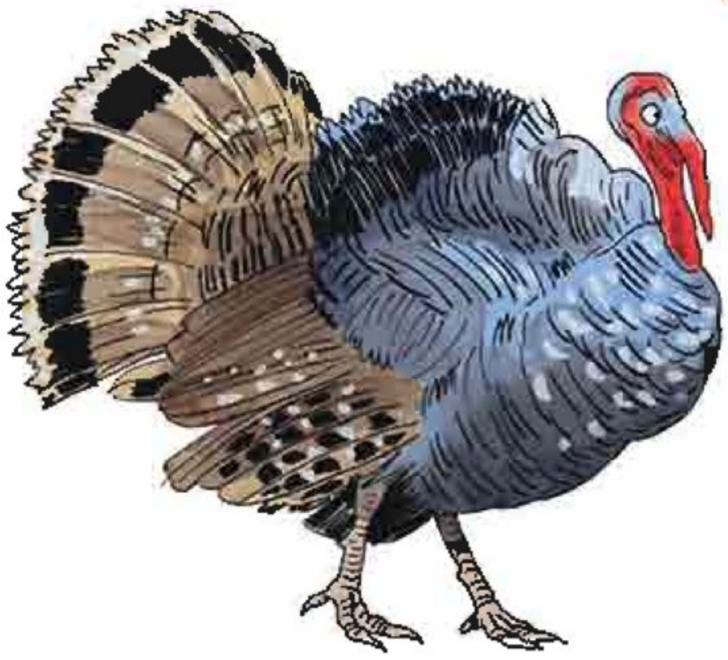

игуана

иллюминатор

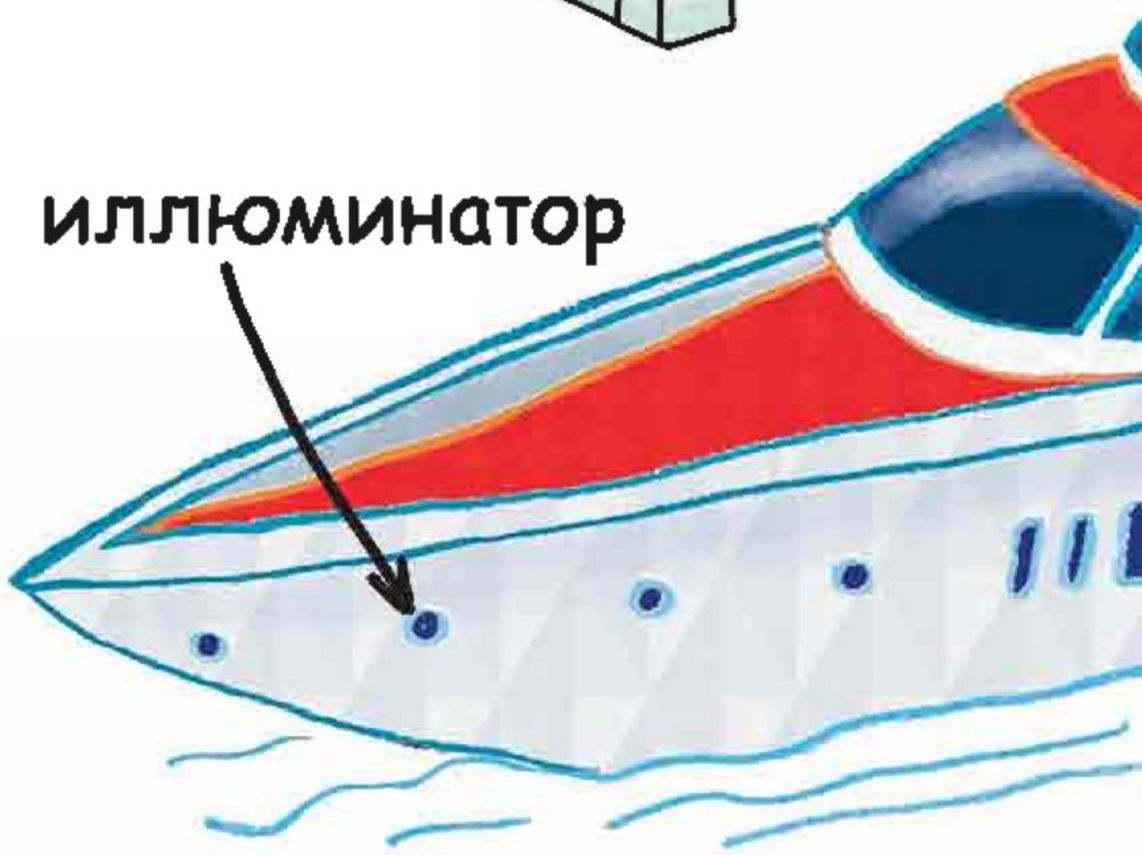

Й й

йогурт

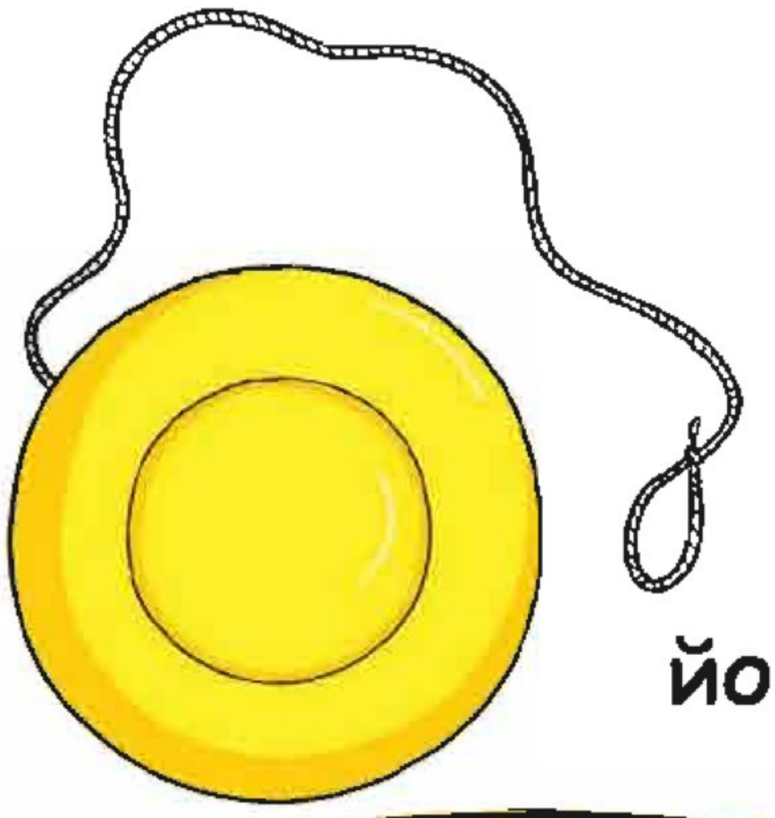

йо-йо

р с т у ф х ц ч ш щ ъ ы ь э ю я

18

К к

кот

книга

курица

ключ

коала

конверт

корова

кролик

королева

кольцо

а б в г д е ё ж з и й К л м н о п

19

карандаш

котёнок

кисть

колесо

крот

ксилофон

кенгуру

король

козёл

крыса

р с т у ф х ц ч ш щ ъ ы ь э ю я

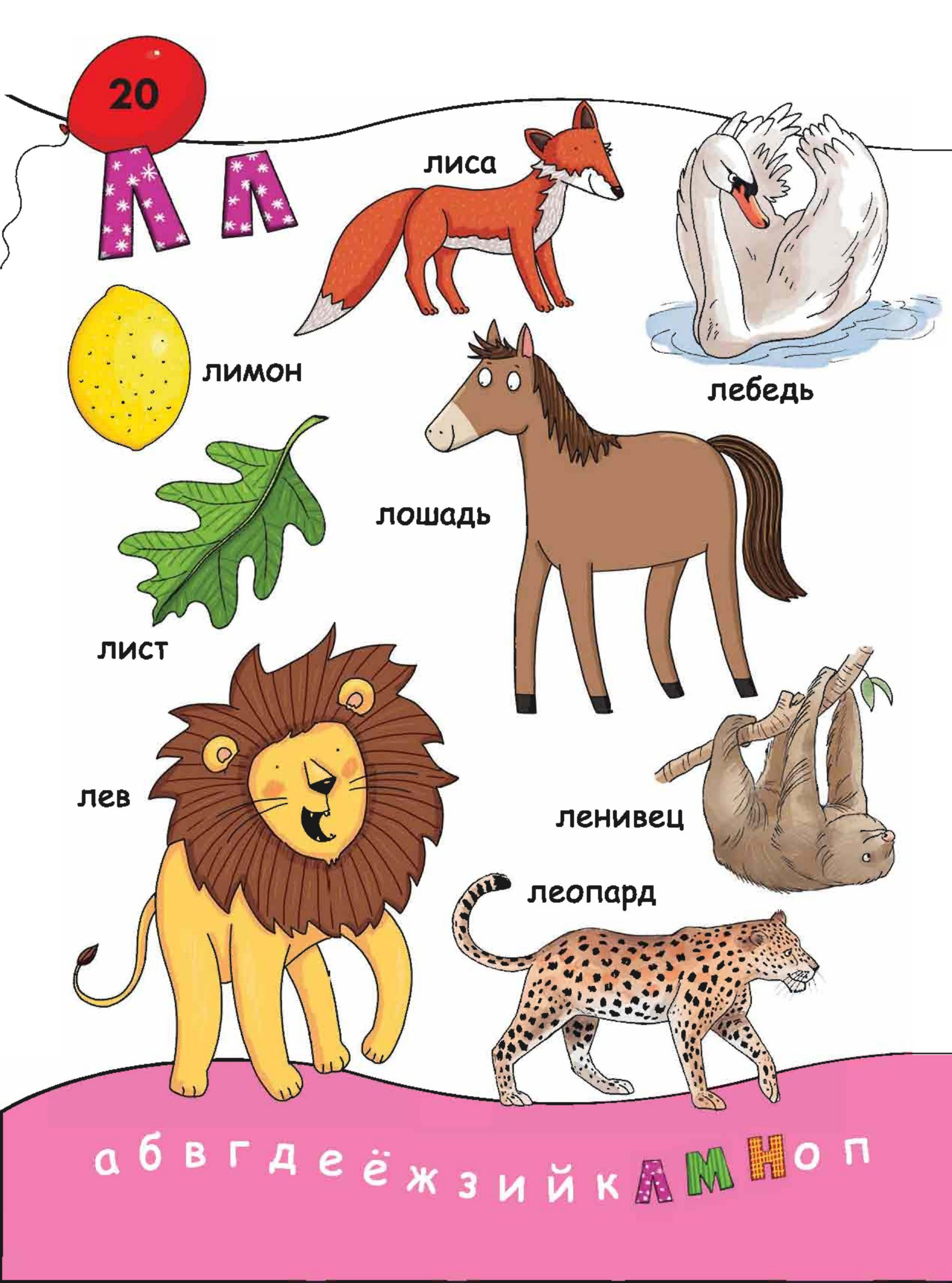
20
лиса
лимон
лебедь
лошадь
лист
лев
ленивец
леопард
а б в г д е ё ж з и й к А М Н о п

М м

месяц

машина

медведь

мышь

мяч

медсестра

мотоцикл

малина

муравей

Н н

нога

носки

р с т у ф х ц ч ш щ ъ ы ь э ю я

22

осёл

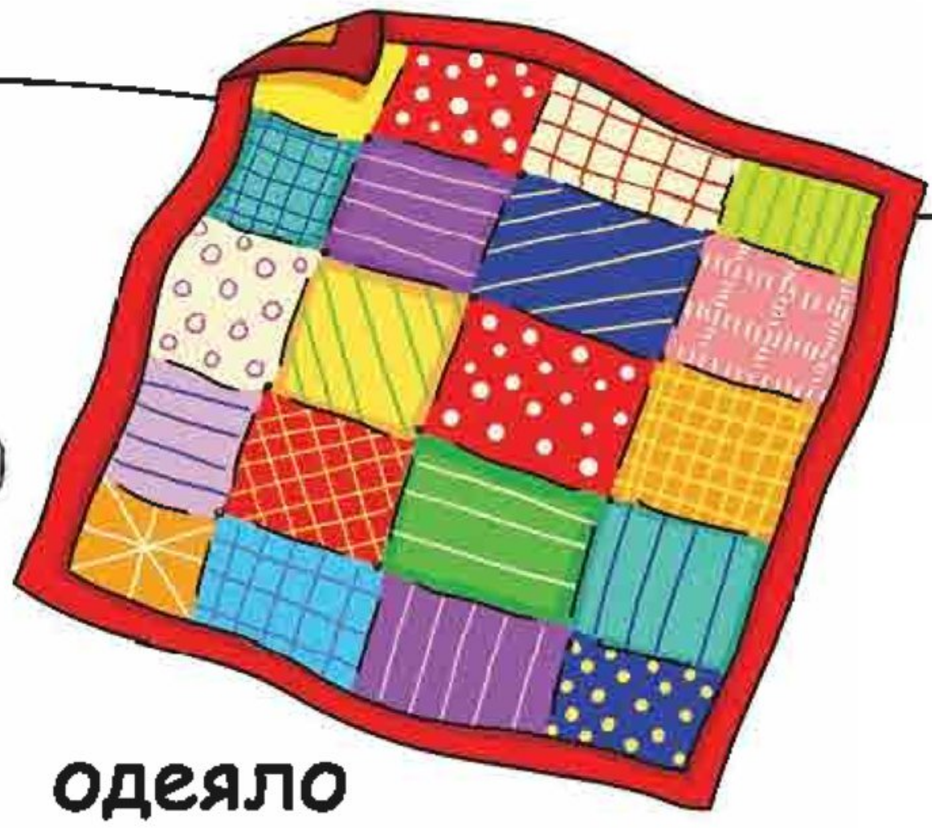

одеяло

огонь

овечка

осьминог

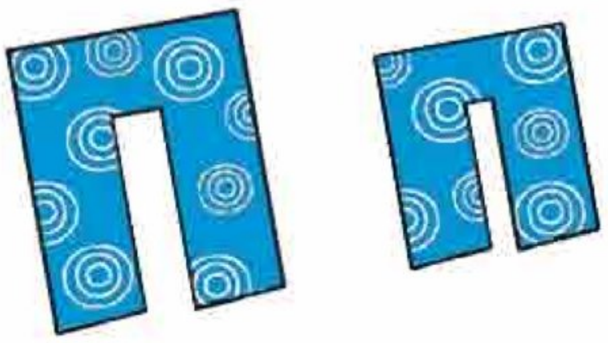

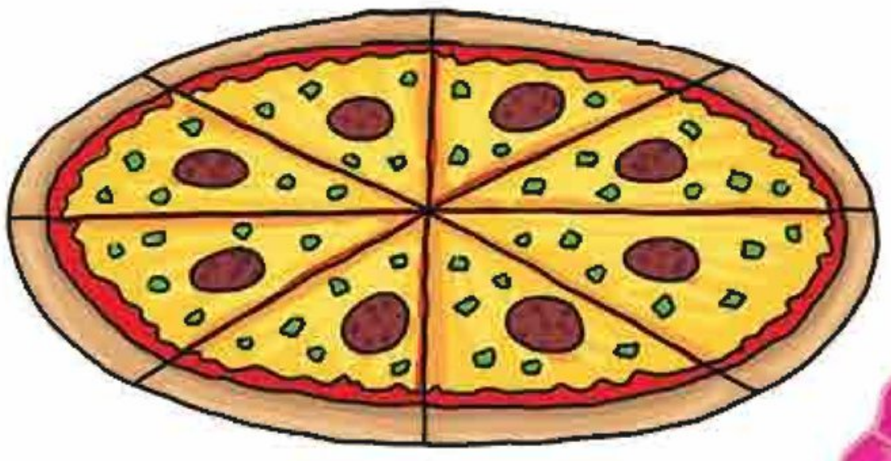

пицца

пальто

пингвин

подарок

а б в г д е ё ж з и й к л м н о п

привидение

перчатки

паста зубная

палитра

пазлы

пират

принцесса

паук

помидор

платье

р с т у ф х ц ч ш щ ъ ы ь э ю я

24

Рр

радуга

робот

рыба

ракета

Сс

сосиска

солнце

свисток

слон

сэндвич

собака

сок

а б в г д е ё ж з и й к л м н о п

25

Тт

тапочки

тарантул

трактор

торт

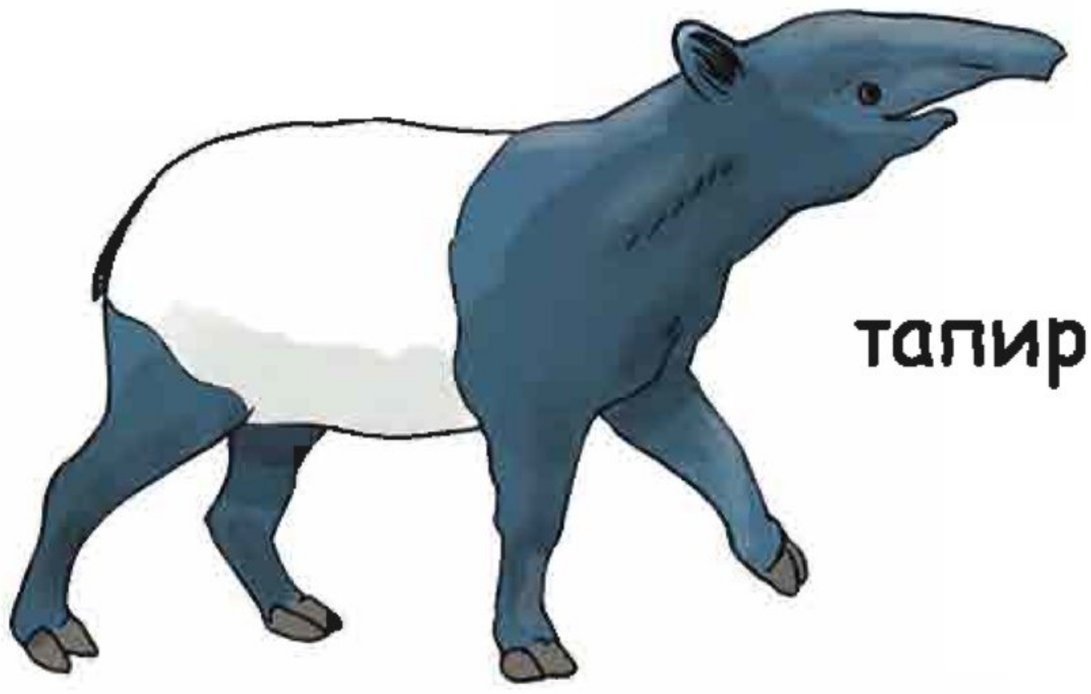

тапир

тигр

трусы

Р С Т У Ф Х Ц Ч Ш Щ Ъ Ы Ь Э Ю Я

26

У у

улитка

утка

улица

Ф ф

фламинго

фея

фе́нек

а б в г д е ё ж з и й к л м н о п

Х х

хомяк

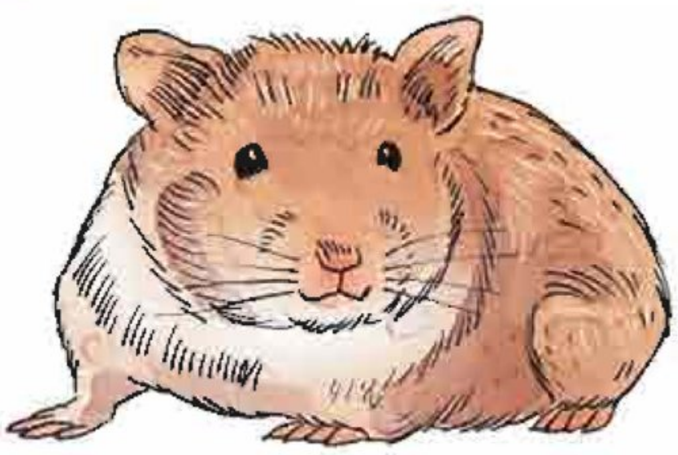

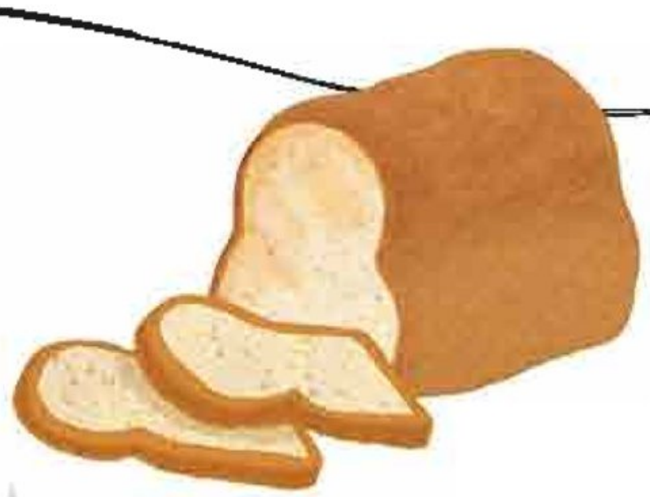

хлеб

хрюшка

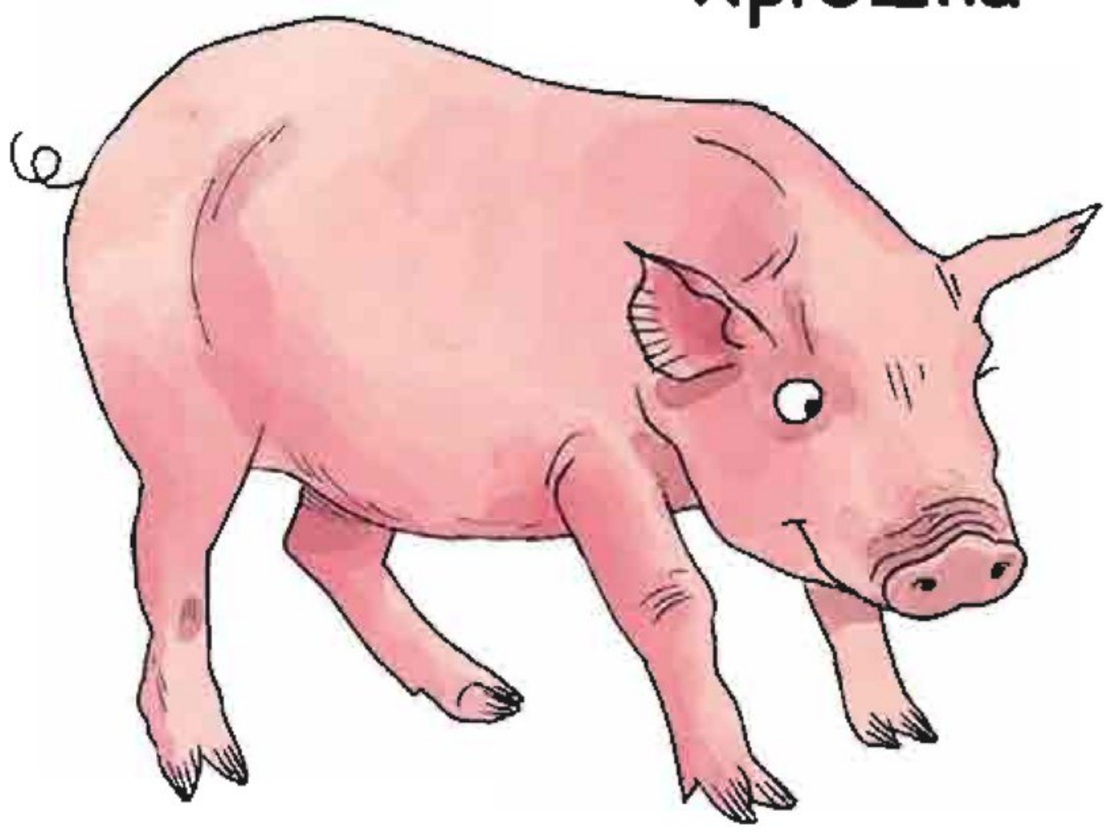

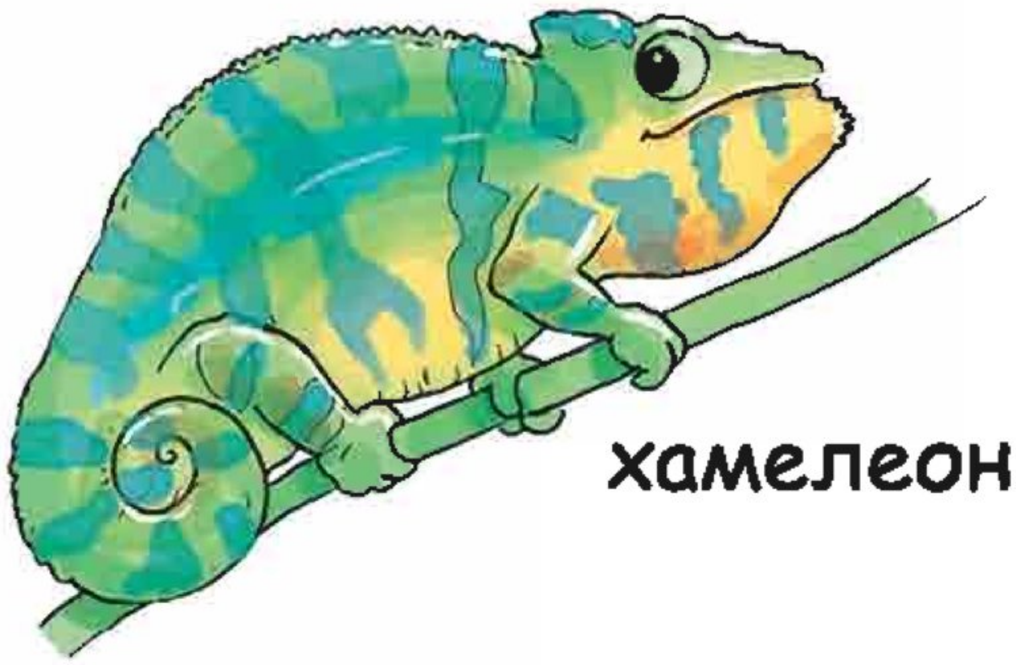

хамелеон

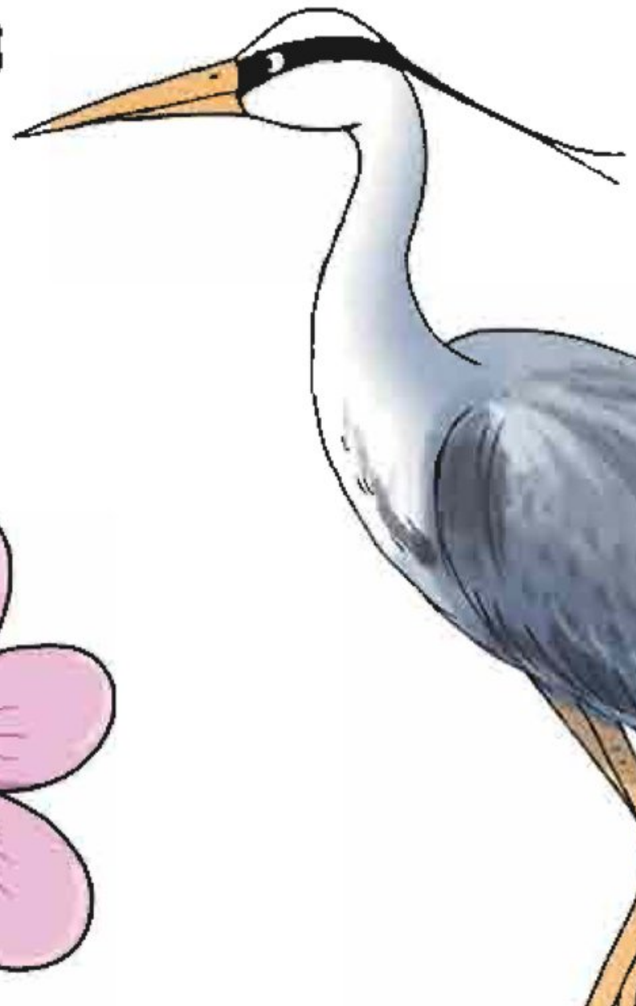

цапля

Ц ц

цветок

р с т у ф х ц ч ш щ ъ ы ь э ю я

28

Ч ч

чашка

часы

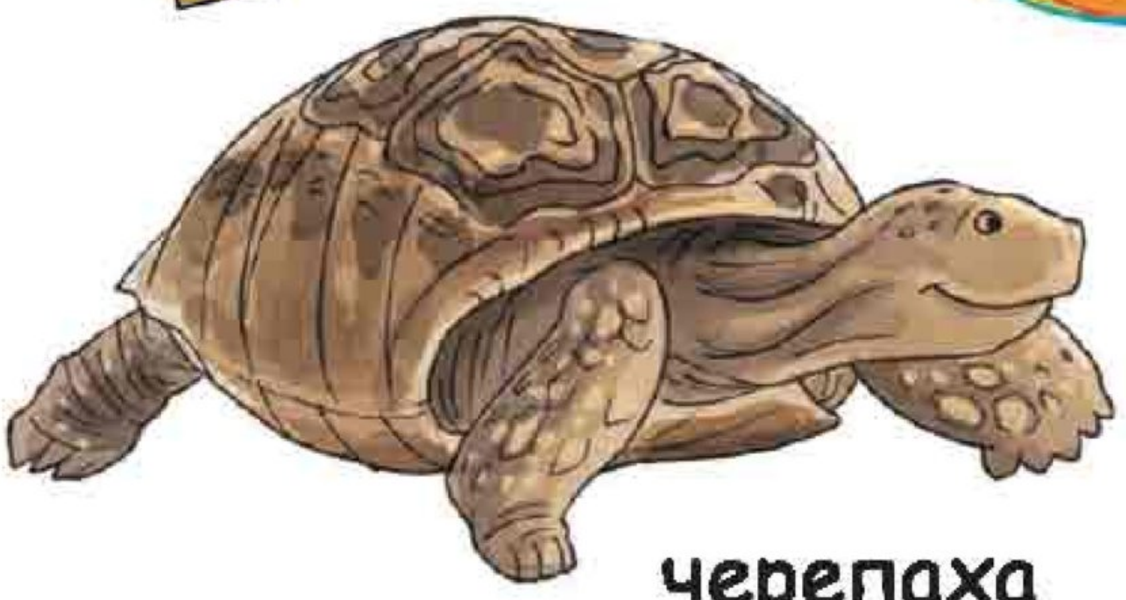

черепаха

Ш ш

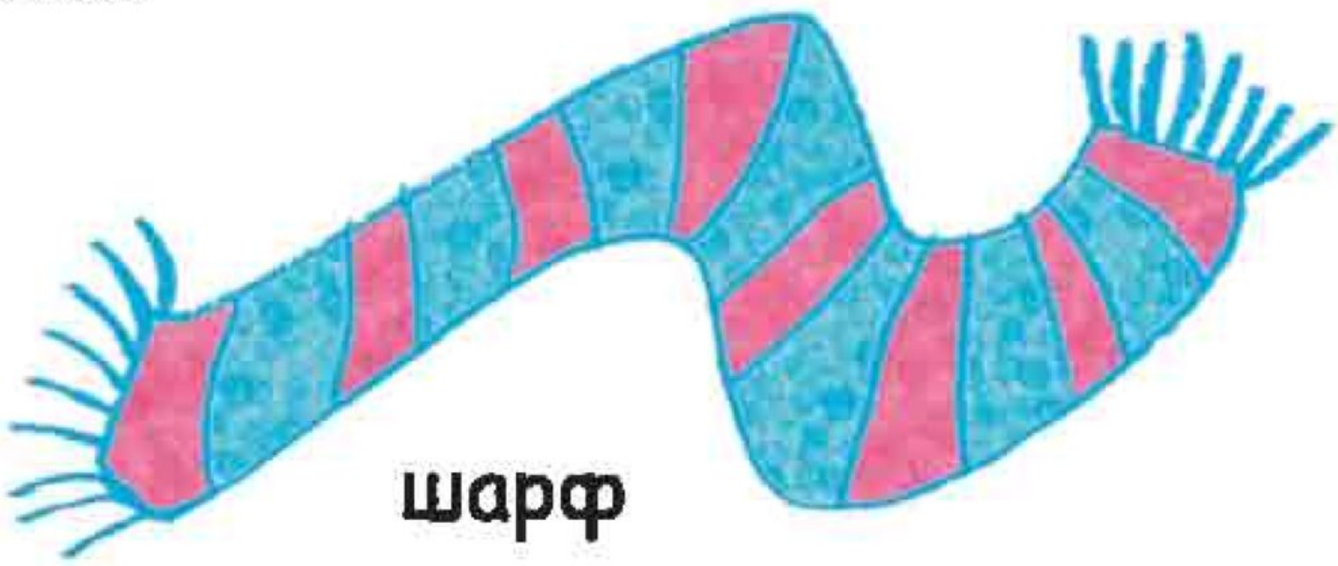

шарф

шиншилла

шимпанзе

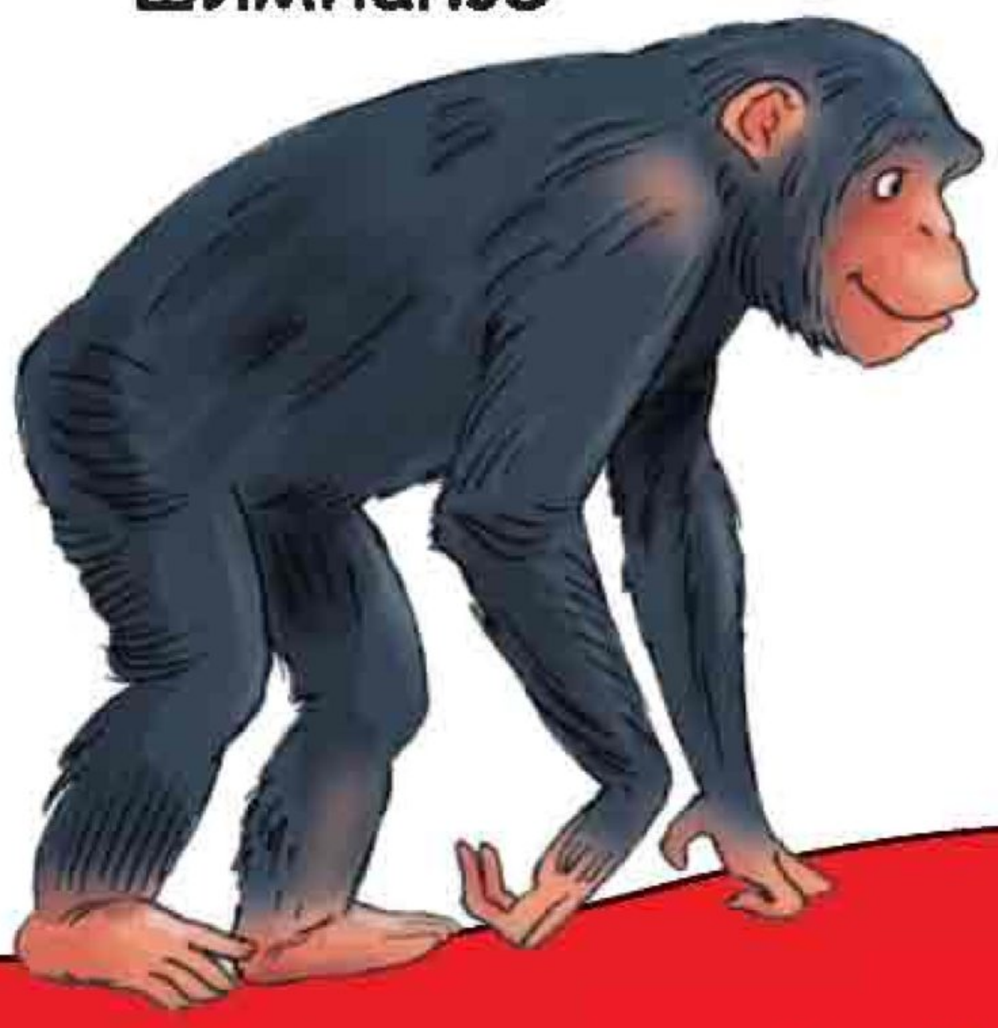

шорты

а б в г д е ё ж з и й к л м н о п

29

Ч ч

щётка зубная

щенок

Э э

эльф

экскаватор

электропоезд

р с т у ф х ц ч ш щ ъ ы ь э ю я

30

Ю ю

юбка

Я я

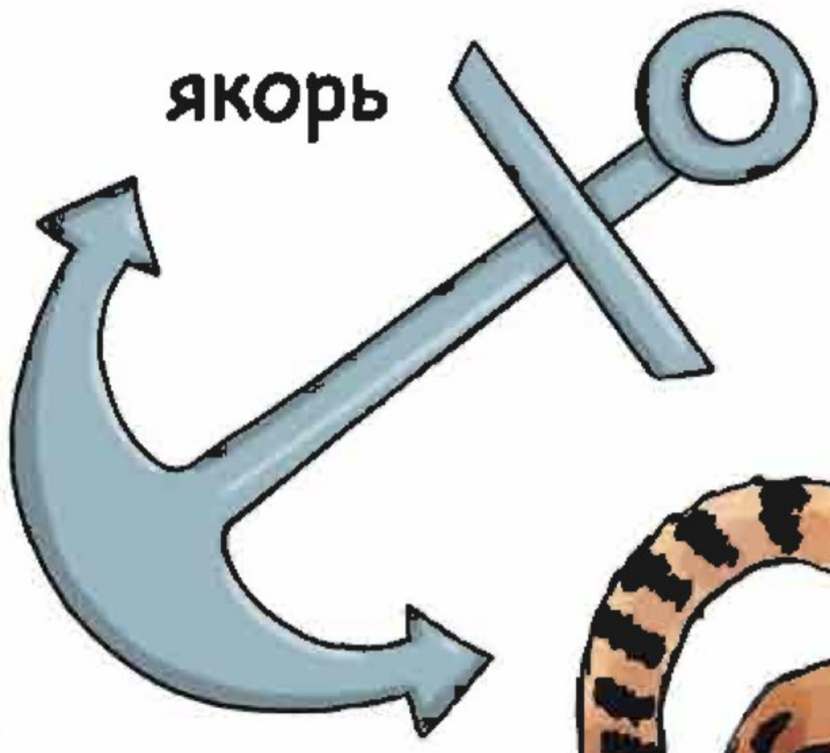

якорь

яйцо

яхта

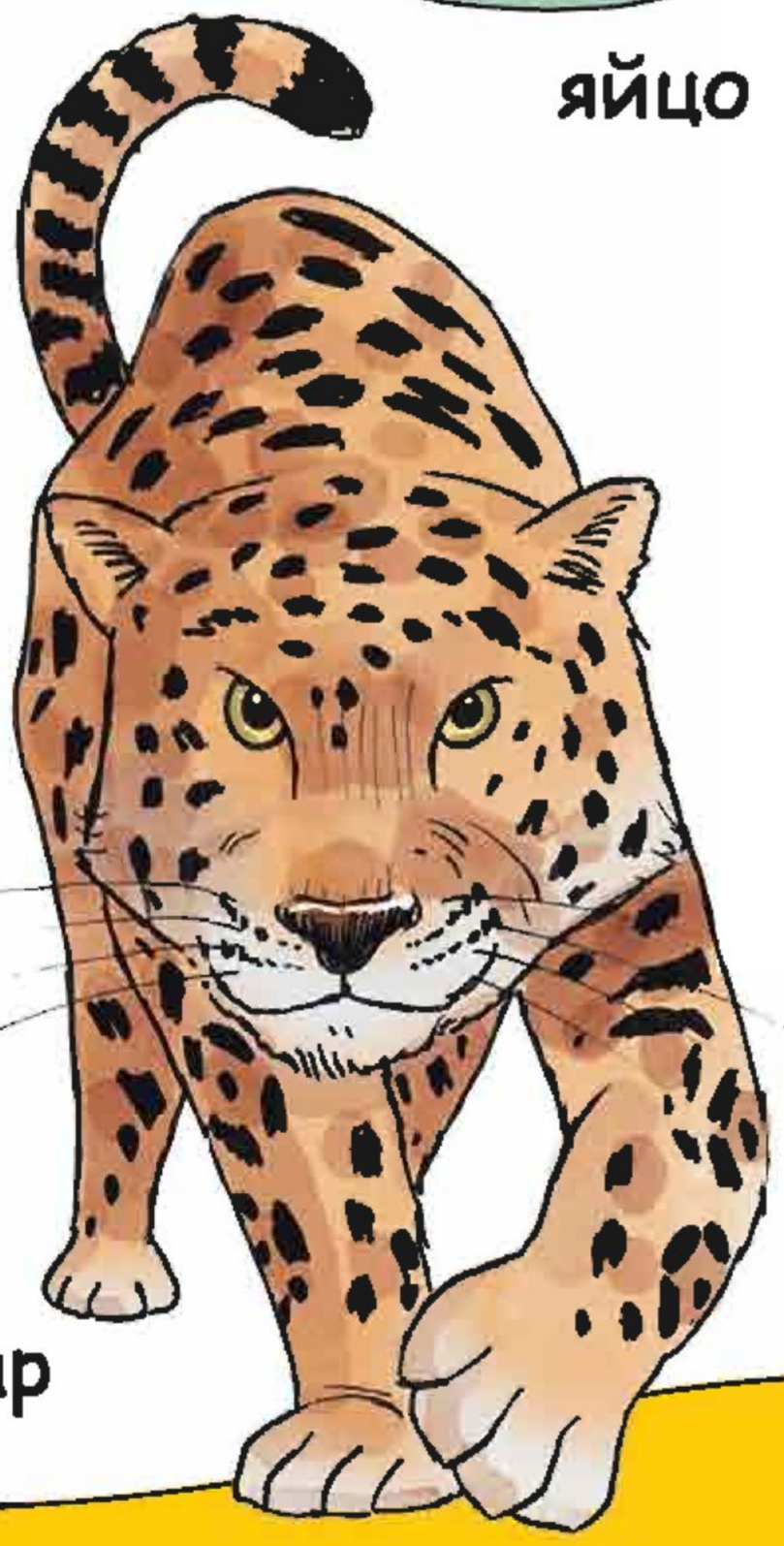

ягуар

а б в г д е ё ж з и й к л м н о п

Ыы

усы

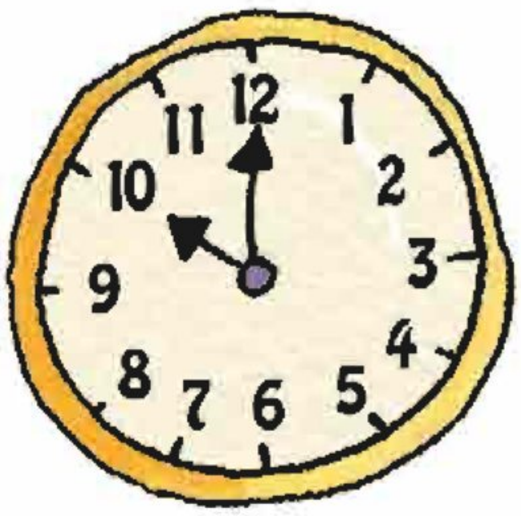

часы

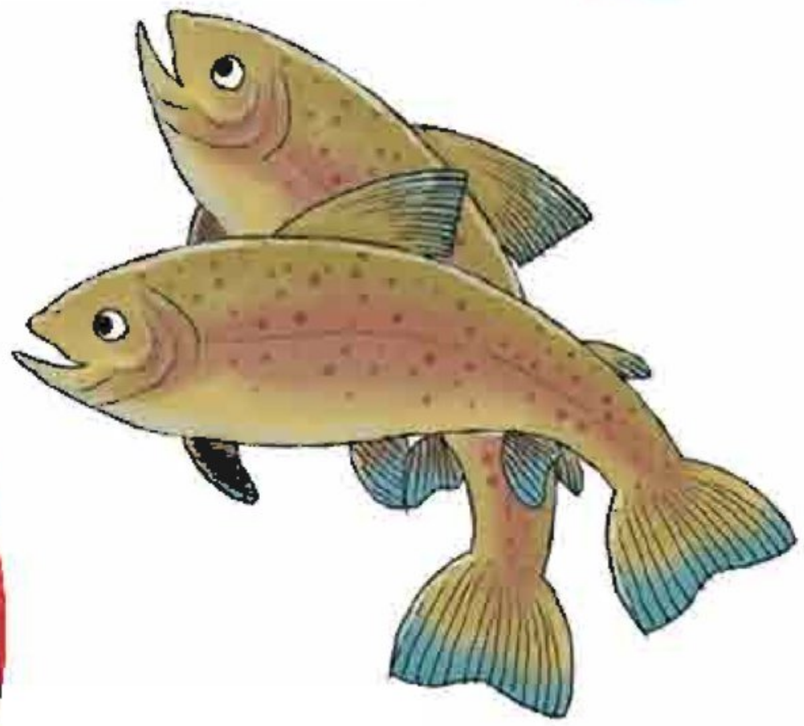

рыбы

ъ ъ ь ь ь

олень

подъём

р с т у ф х ц ч ш щ ъ ы ь э ю я

Можешь найти?

Найди эти предметы на страницах 10-31.

Лиса

Бабочка

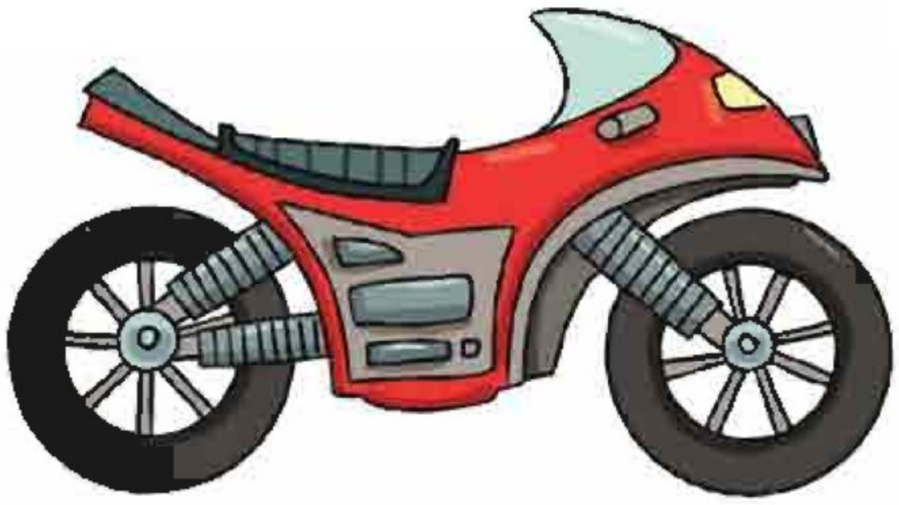

Мотоцикл

Лист

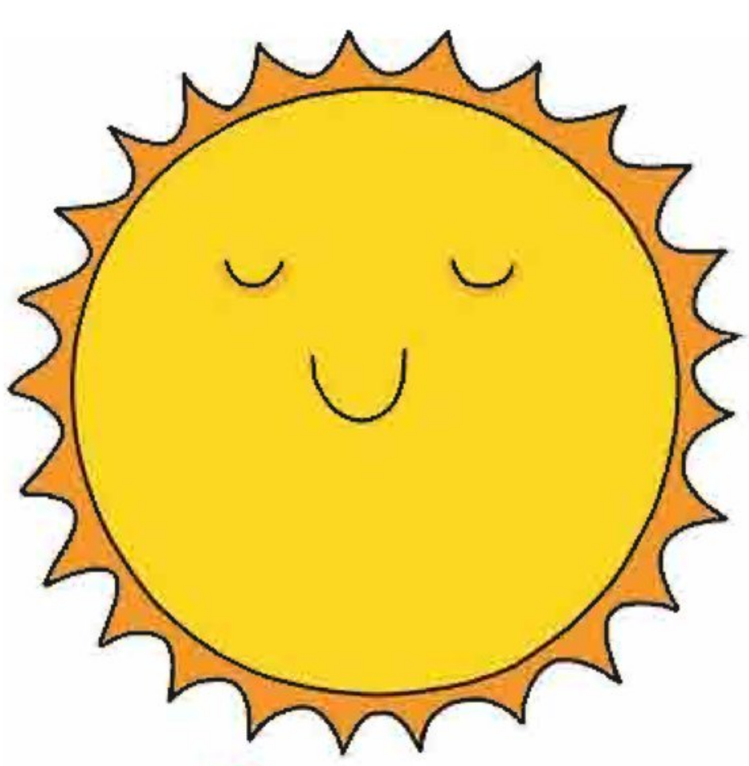

Солнце

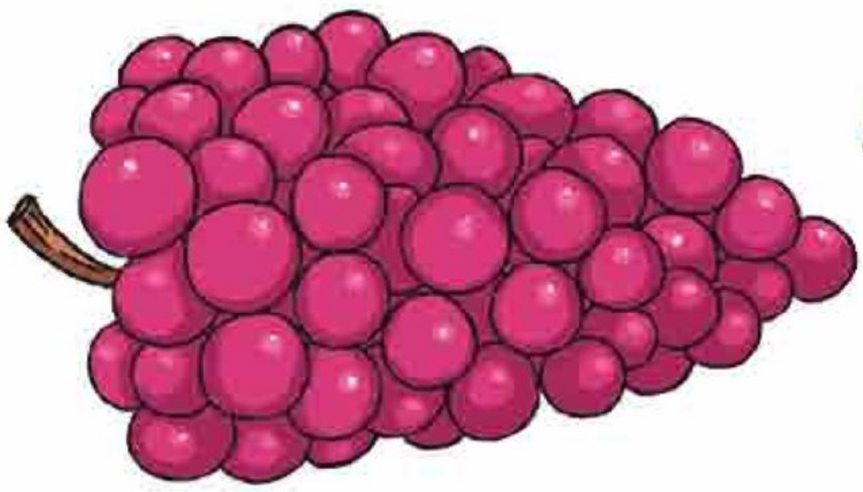

Виноград

Зонт

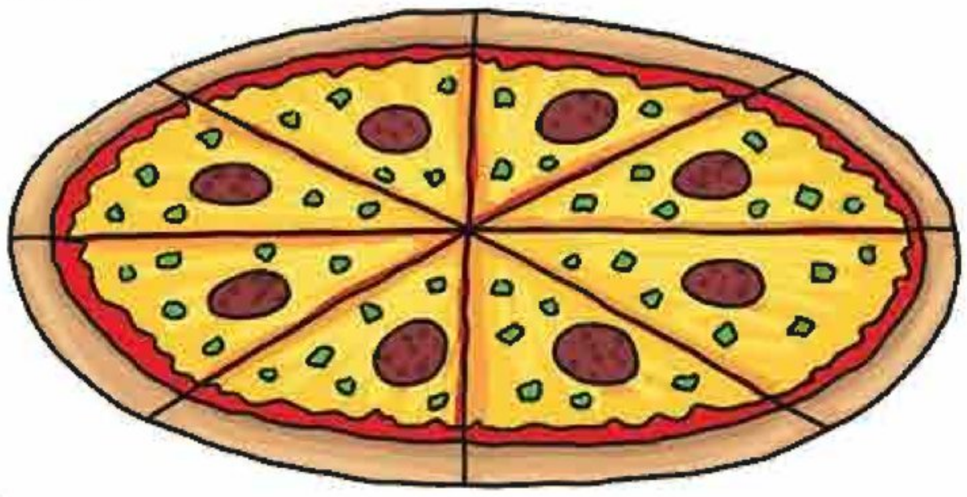

Пицца

ЦИФРЫ

34

1 удобная кровать

ОДИН

Какого цвета подушка?

Можешь найти?

1 лампу

1 часы

2 плюшевых мишки

два

1 мяч

2 книги

2 картины

3 гоночные машинки

три

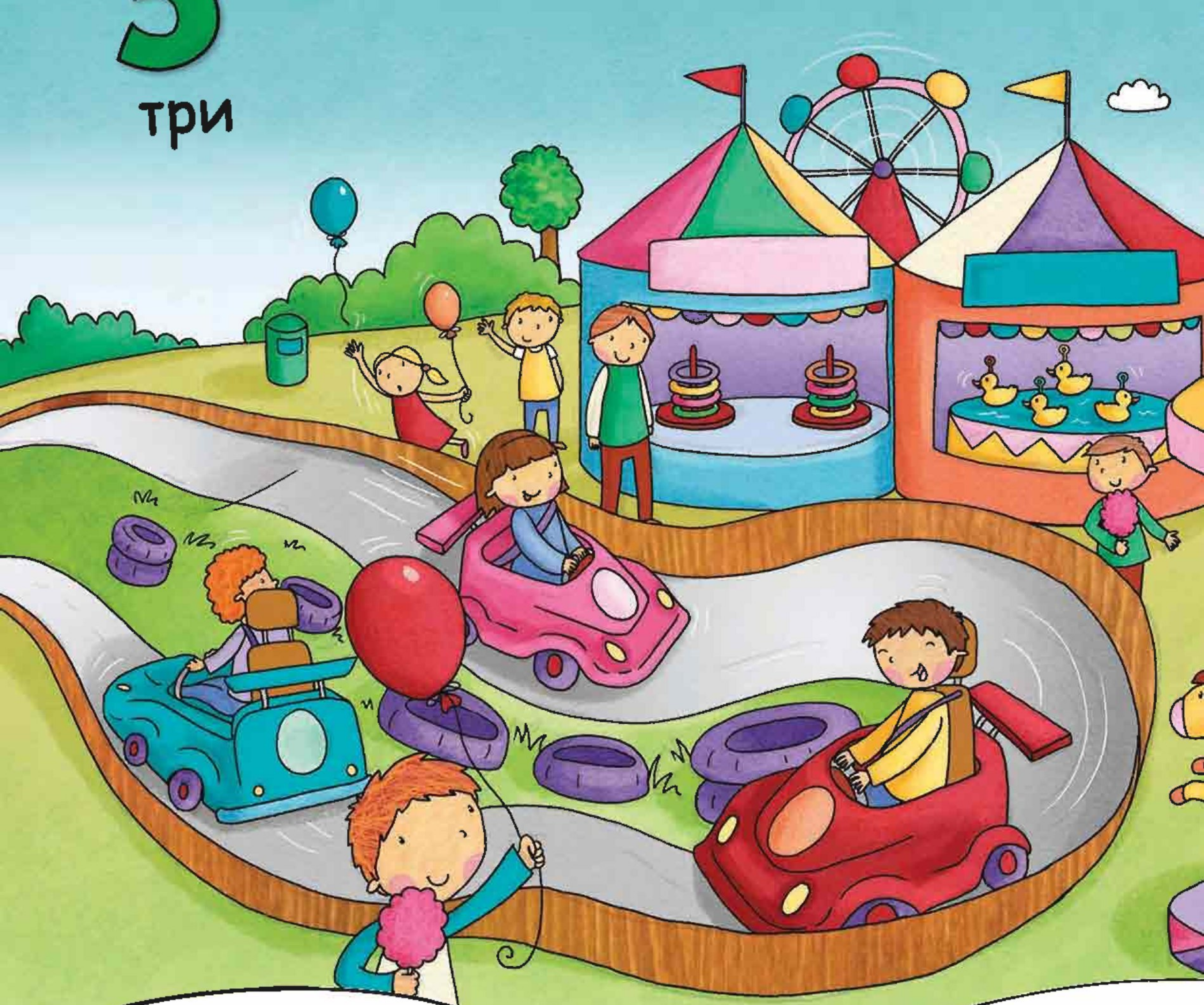

Можешь найти?

2 птички

1 спиральную горку

4 карусельные лошадки

четыре

Какого цвета эта сахарная вата?

3 баскетбольных мяча

4 палатки

4 флага

5 праздничных колпачков

ПЯТЬ

Можешь найти?

5 свечей

5 напитков

6 больших шаров

шесть

Сколько здесь синих шариков?

6 кексов

4 подарка

6 хот-догов

40

7 спасательных кругов

Сколько здесь розовых купальных шапочек?

семь

Можешь найти?

1 спасателя

7 надувных матрасов

8 довольных пловцов

восемь

4 тапка

5 полотенец

8 нарукавников

42

9 тетрадей

девять

Какой формы часы на стене?

Можешь найти?

1 учителя

10 кисточек

10 увлечённых детей

десять

9 карандашей

6 коробок для завтрака

4 плаката

11

одиннадцать

кудрявых
барашков

За кем
охотится
кошка?

Можешь найти?

2 кошек

1 трактор

12 кудахчущих курочек

двенадцать

4 мышек

5 стогов сена

3 коровы

13 плещущихся рыбок

тринадцать

Найди гусеницу, которая ест лист.

Внимание! Одна из нас может прятаться!

Можешь найти?

1 стрекозу

2 лягушек

14 порхающих бабочек

четырнадцать

5 кувшинок

6 цветков

4 пчелы

15 жёлтых бананов

пятнадцать

Можешь найти?

9 яблок

5 перцев

16 хрустящих морковок

шестнадцать

Какого цвета эти сочные яблоки?

2 тележки

8 вишен

3 ананаса

17 чирикающих птичек

семнадцать

Мы можем летать и искать еду!

Можешь найти?

2 воздушных змея

6 колёс

18 красивых цветков

восемнадцать

Сколько здесь белых цветков?

4 облака

3 дерева

1 собаку

19 развевающихся флагов

девятнадцать

Можешь найти?

1 мороженое

2 детей

20 розовых ракушек

двадцать

3 морские звезды

4 чайки

5 крабов

Можешь найти?

Найди эти предметы на страницах 34-53.

самолёт

торт

мяч

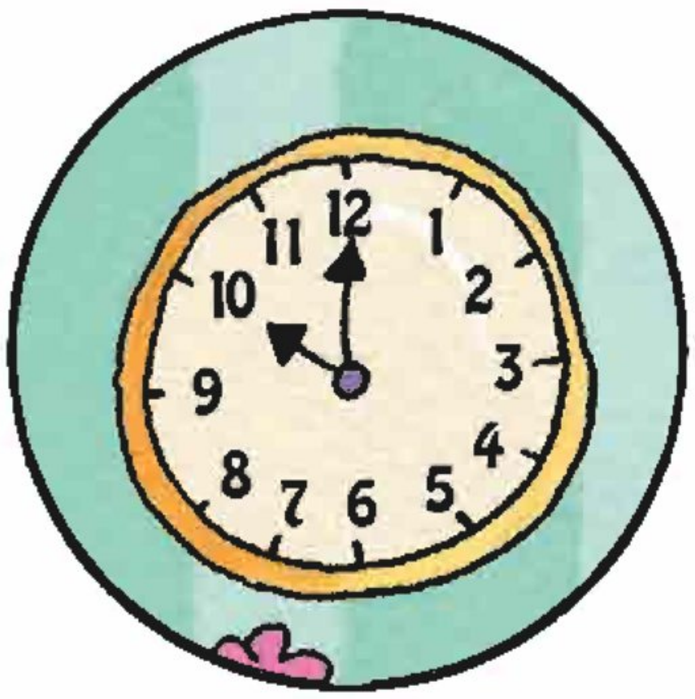

часы

лошадь

корзина

качели

ведёрко

МИР ВОКРУГ

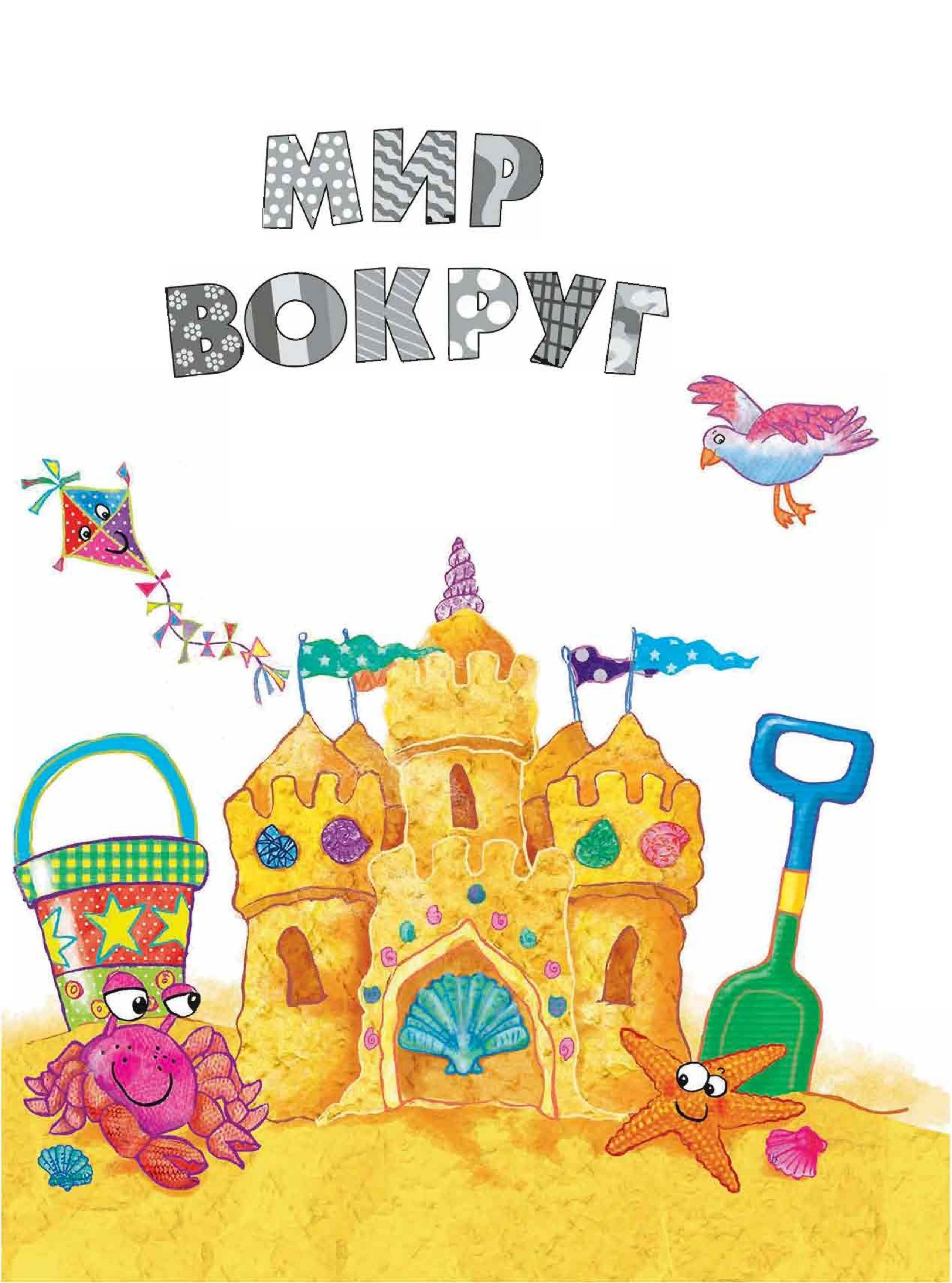

Мой дом

спальня

шторы

кровать

комод

шкаф

холодильник

кухня

кухонные шкафы

плита

Какого цвета шторы в спальне?

ванная комната

унитаз

раковина

ванна

телевизор

окно

дверь

диван

гостиная

Какие из этих предметов мебели есть у тебя дома?

В доме

Какое животное изображено на лампе?

Игрушки

машина

пазлы

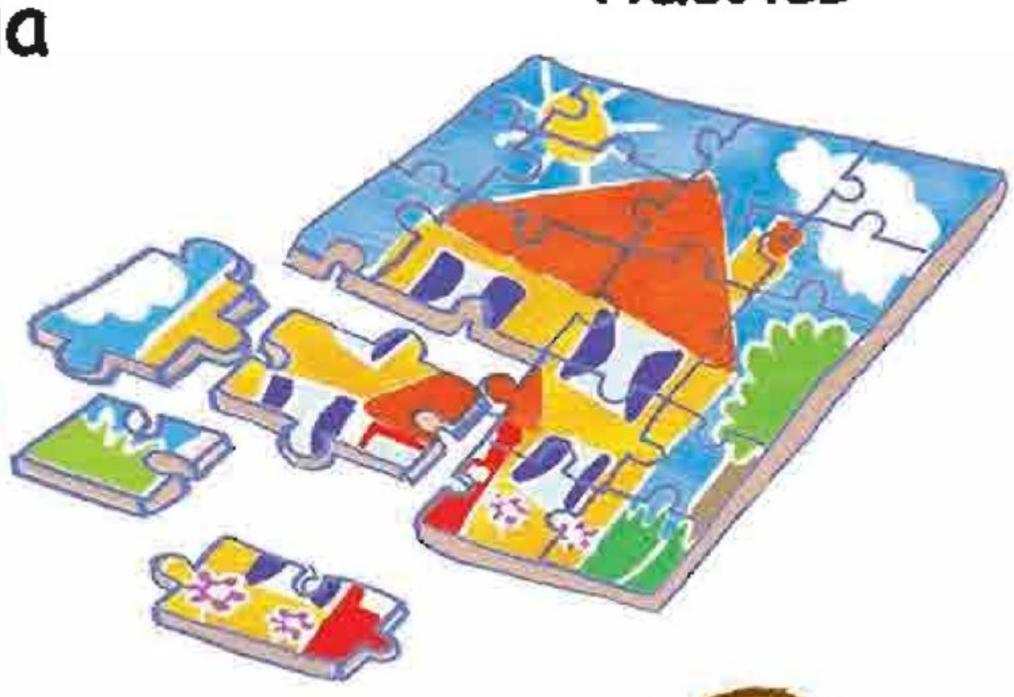

мишка

поезд

кукла

динозавр

кубики

Какие у тебя любимые игрушки?

60

В саду

забор

клубника

морковь

сарай

пчела

гусеница

лист

собака

трава

Сколько морковок растёт в саду?

Что ещё может быть в саду?

62

Моя семья

Сколько человек в этой семье?

Моё тело

Покажи эти части тела на себе.

На улице

Какого цвета машина?

крыша

магазин

велосипед

коляска

тротуар

Какие твои любимые магазины?

66

Транспорт

воздушный шар

самолёт

поезд

грузовик

трактор

Что из перечисленного летает?

скорая помощь

вертолёт

экскаватор

пожарная машина

паром

яхта

Какие из этих машин ты знаешь?

В парке

воздушный змей

небо

лодка

дорога

пруд

велосипед

утки

пикник

мороженое

плед

Сколько уточек на картинке?

облако

белка

скамейка

качели

горка

Что ты любишь делать в парке?

Идём на пикник!

печенье

чашка

хлеб

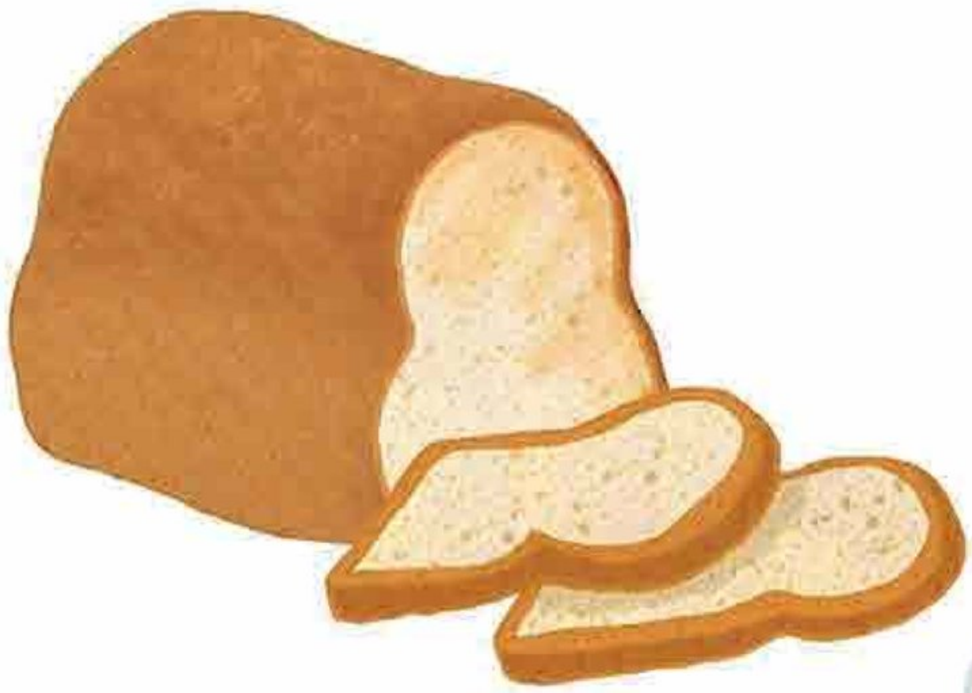

сэндвичи

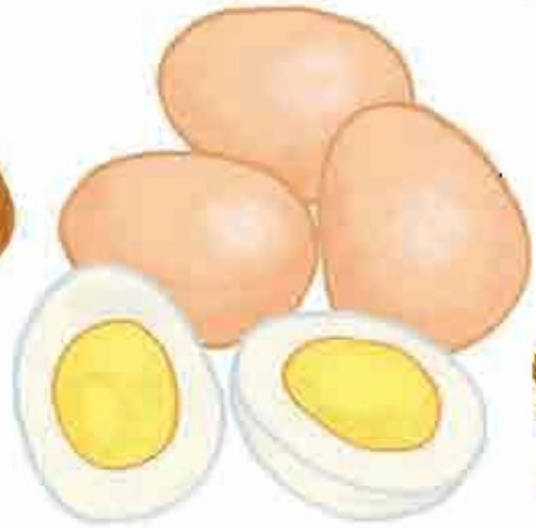

яйца

тарелка

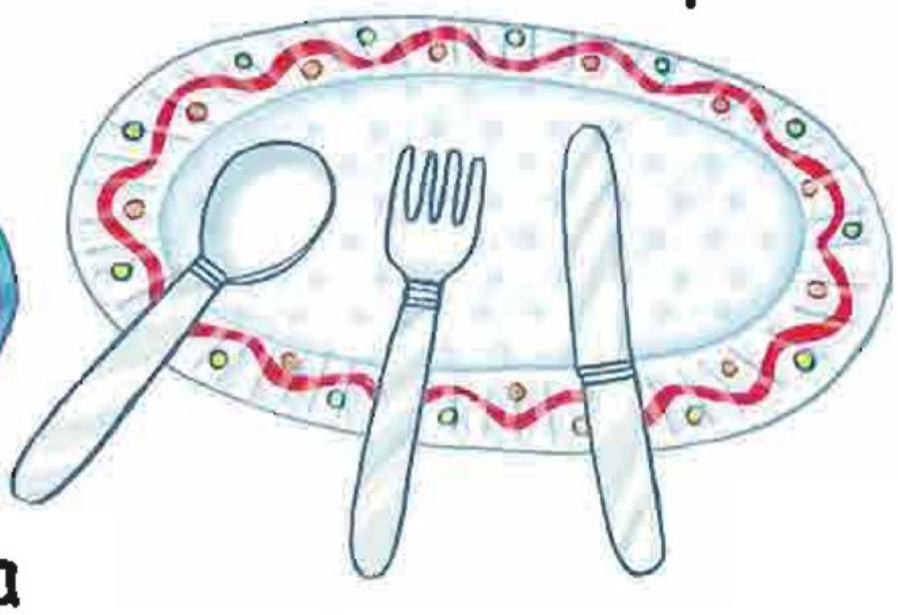

сок

торт

ложка

вилка

нож

Из чего приготовлен салат?

конфеты

апельсины

виноград

бананы

яблоки

сыр

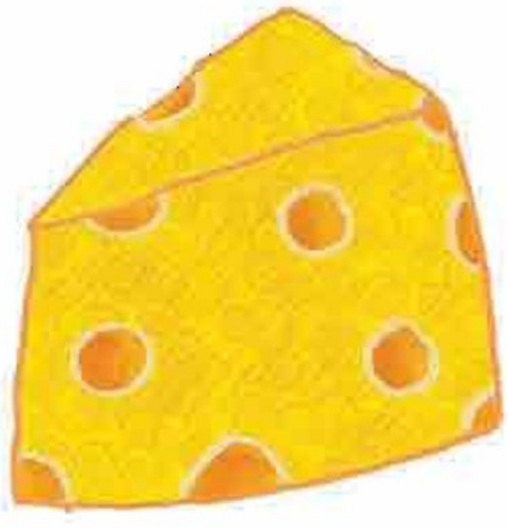

латук

клубника

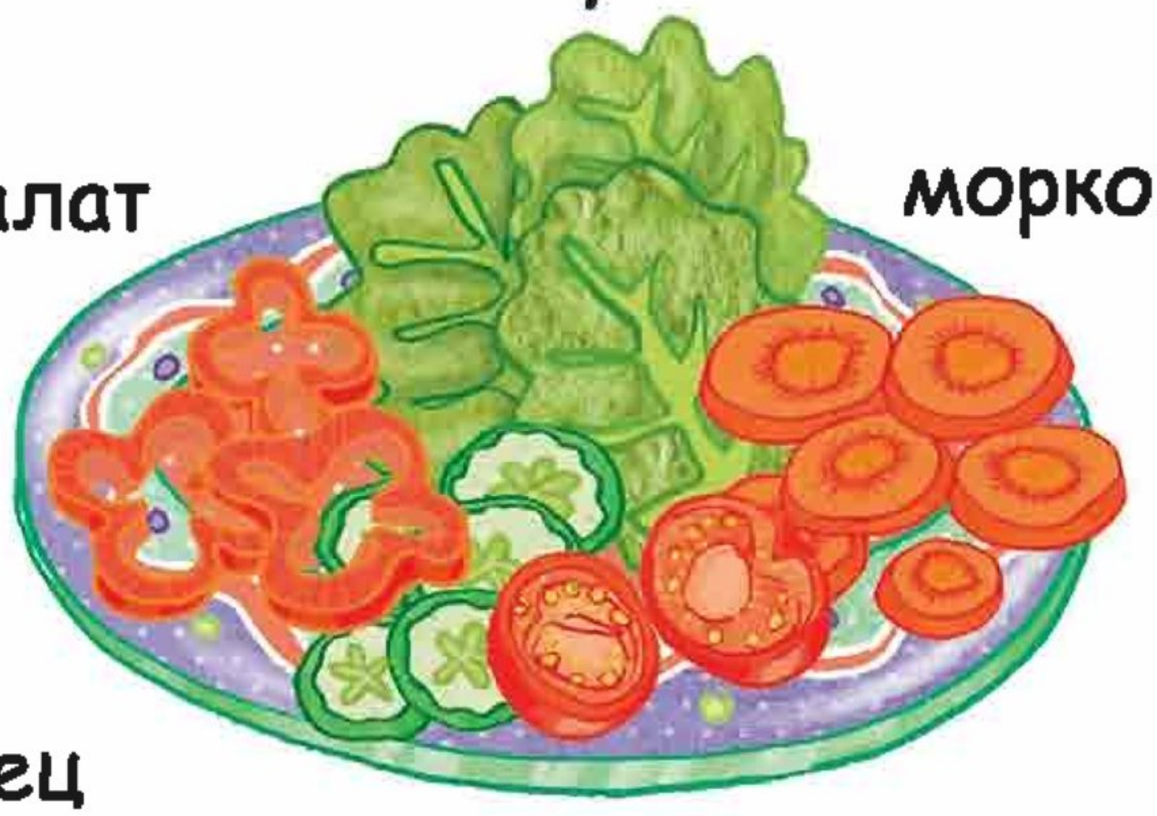

салат

морковь

молоко

перец

огурец

помидор

Какую еду ты любишь брать на пикник?

На пляже

чайка

волны

лодка

лопатка

песочный замок

ведёрко

мальчик

ракушка

Сколько на картинке ракушек?

солнце

море

краб

девочка

полотенце

морская звезда

песок

солнцезащитные очки

Что ты любишь делать на пляже?

Одежда

шорты

свитер

платье

футболка

носки

шарф

юбка

пальто

майка

трусы

перчатки

туфли

брюки

Какую одежду ты носишь, когда холодно?

Цвета

Какого цвета твоя одежда?

76

Фигуры

треугольник

квадрат

круг

звезда

овал

прямоугольник

сердце

ромб

Какой формы яйцо?

Цифры

Сосчитай от одного до десяти.

Можешь найти?

Найди эти предметы на страницах 56-77.

часы

мишка

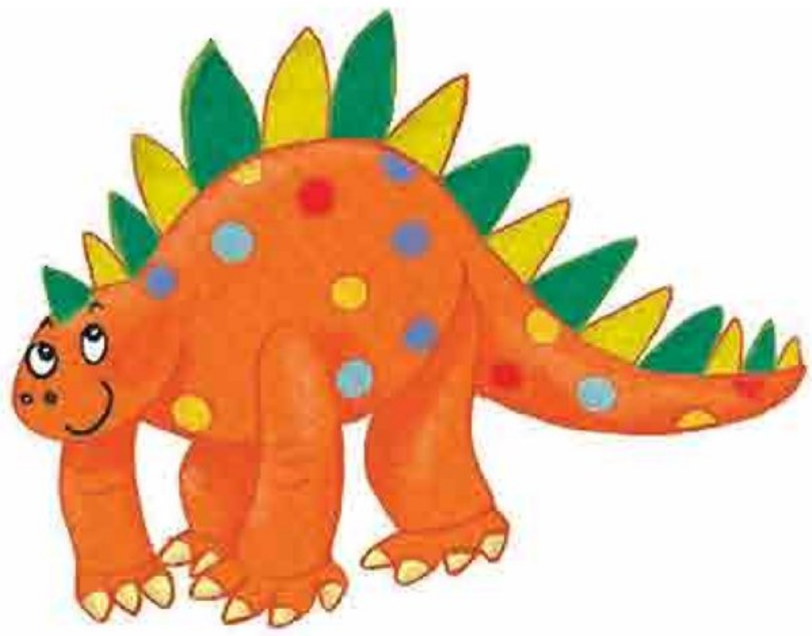

динозавр

яхта

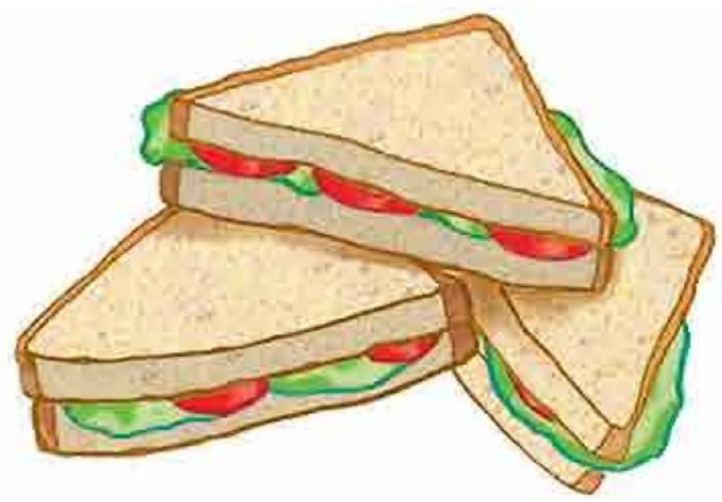

сэндвичи

конфеты

воздушный шар

футболка

ЖИВОТНЫЕ

В лесу

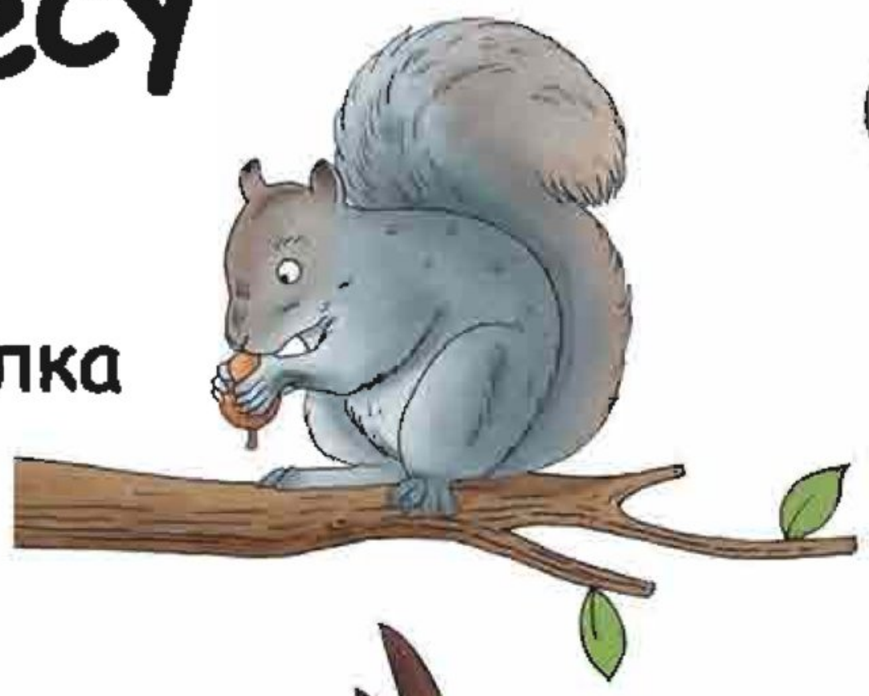

белка

енот

орёл

олень

У орлов острые клюв и когти.

волк

лиса

Какое чёрно-белое животное питается бамбуком?

сова

медведь

большая панда

летучая мышь

Панды питаются бамбуком.

барсук

дикобраз

крот

Какие из этих животных умеют летать?

В реках и озёрах

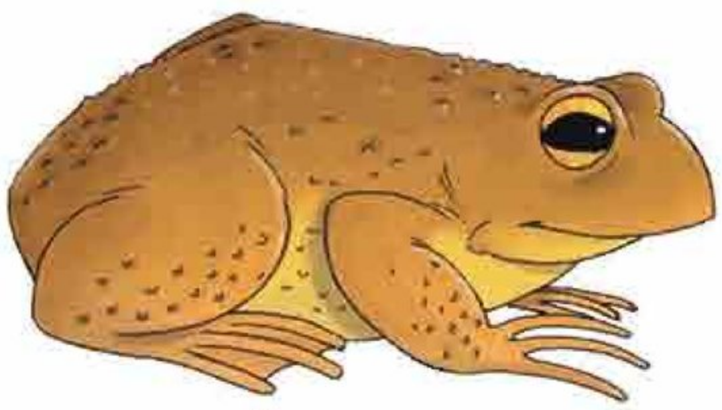

жаба

форель

бобр

цапля

зимородок

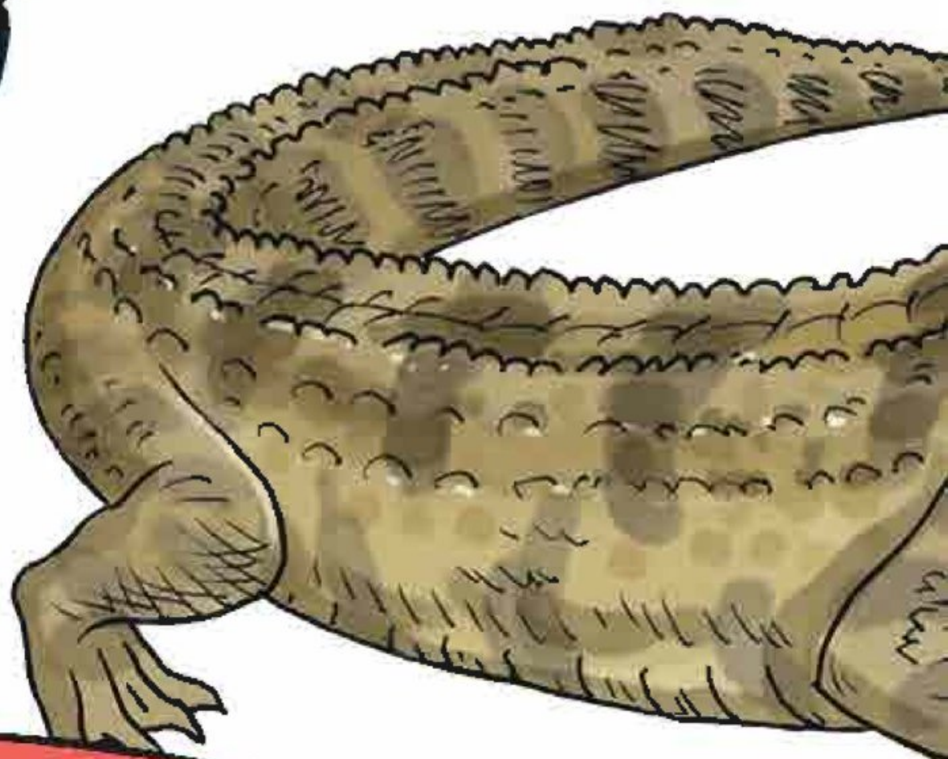

Аллигаторы прячутся в мутной воде.

У какого животного розовые пёрышки?

пеликан

фламинго

выдра

У лягушек гладкая и влажная кожа.

аллигатор

лягушка

лебедь

Какие из этих животных — птицы?

В джунглях

Змеи питаются мясом.

тукан

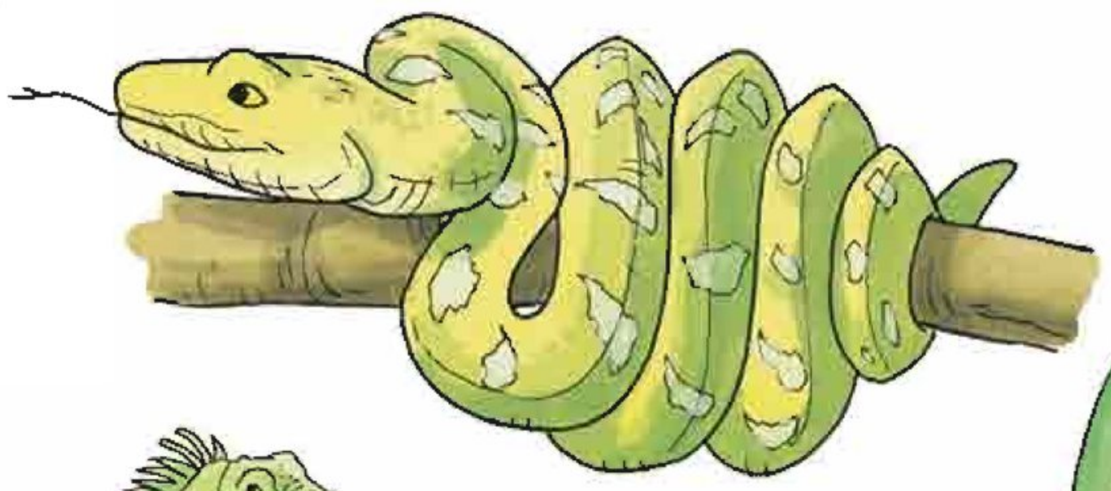

удав

игуана

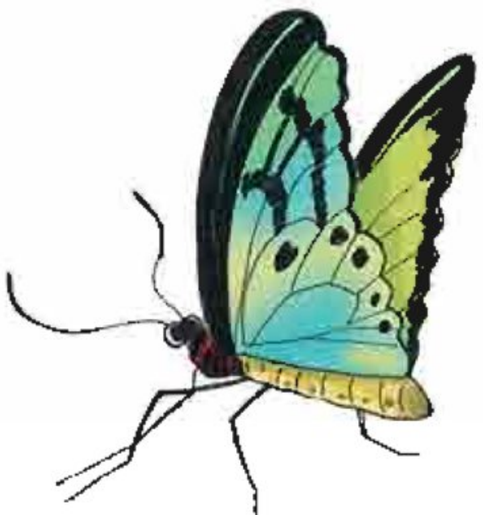

бабочка

орангутан

горилла

лемур

Что ты знаешь о тарантулах?

ленивец

древесная лягушка

тарантул

ягуар

обезьяна

попугай ара

Тигр — это самая большая кошка в мире.

тигр

шимпанзе

тапир

хамелеон

Кто из этих животных — дальний родственник кошки?

На морском берегу

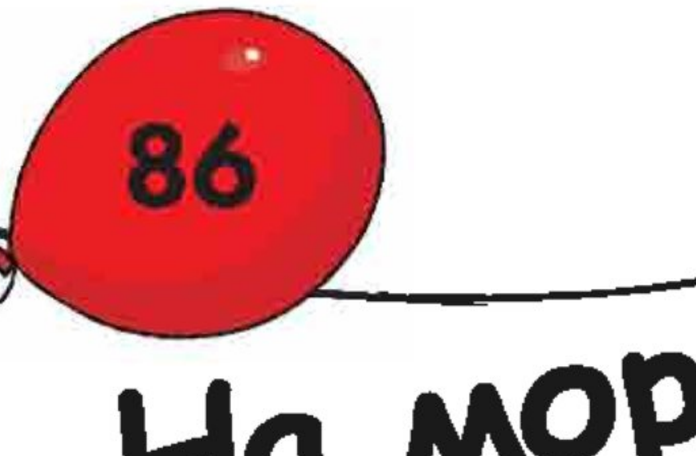

гребешок

чайка

мидия

Актинии ловят свою еду при помощи щупалец.

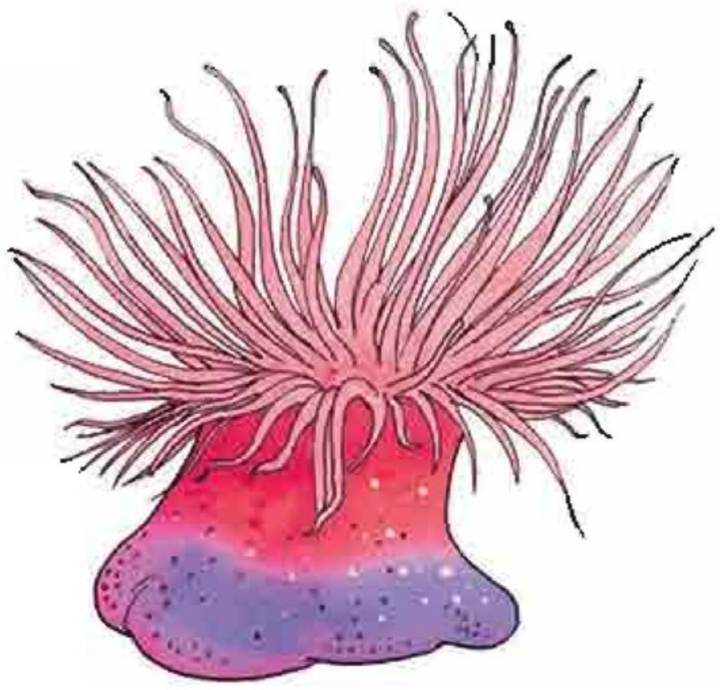

актиния

краб

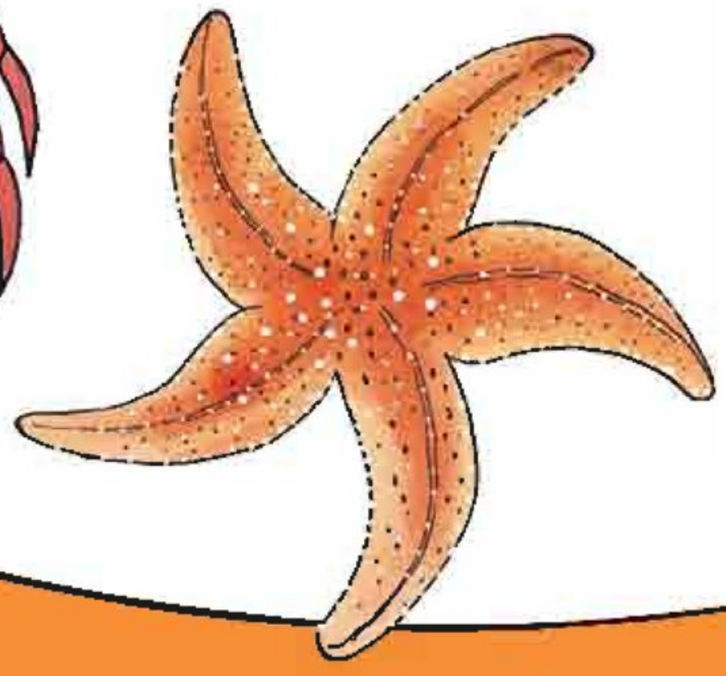

морская звезда

У какого животного тело в форме звезды?

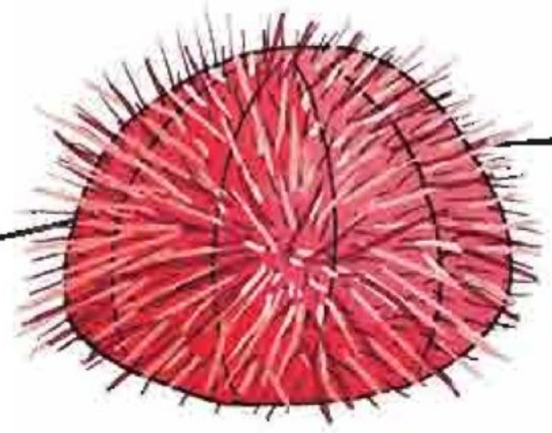

морской ёж

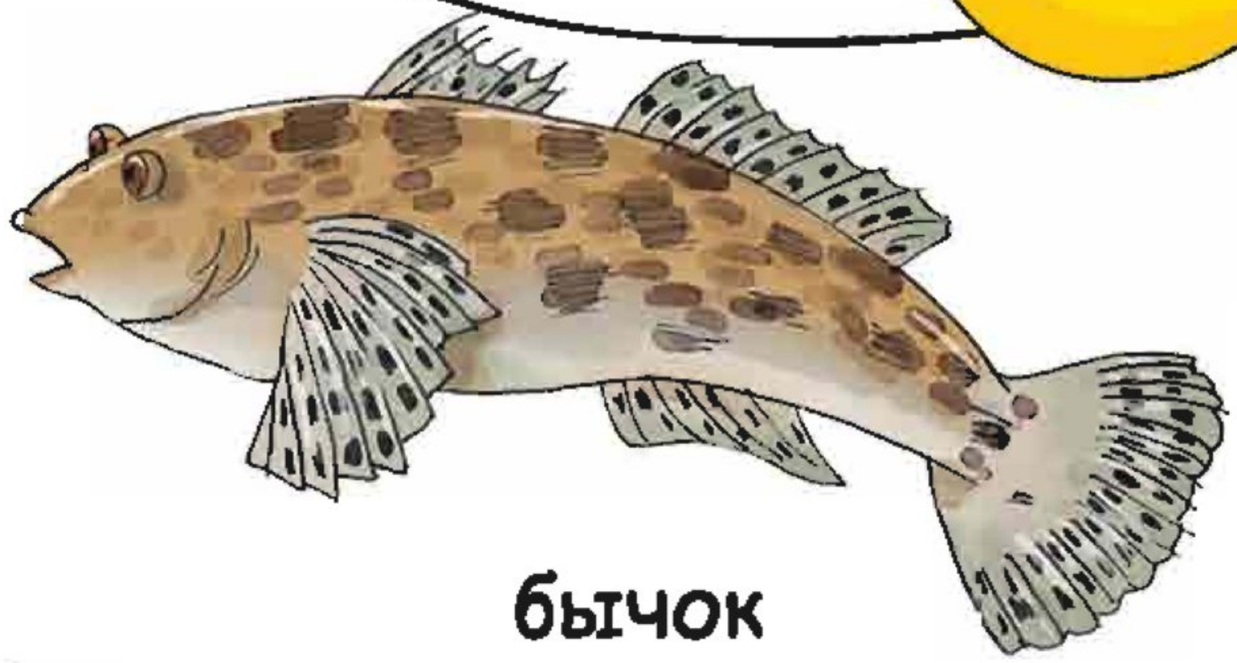

бычок

кулик

Тупик носит рыбу в клюве.

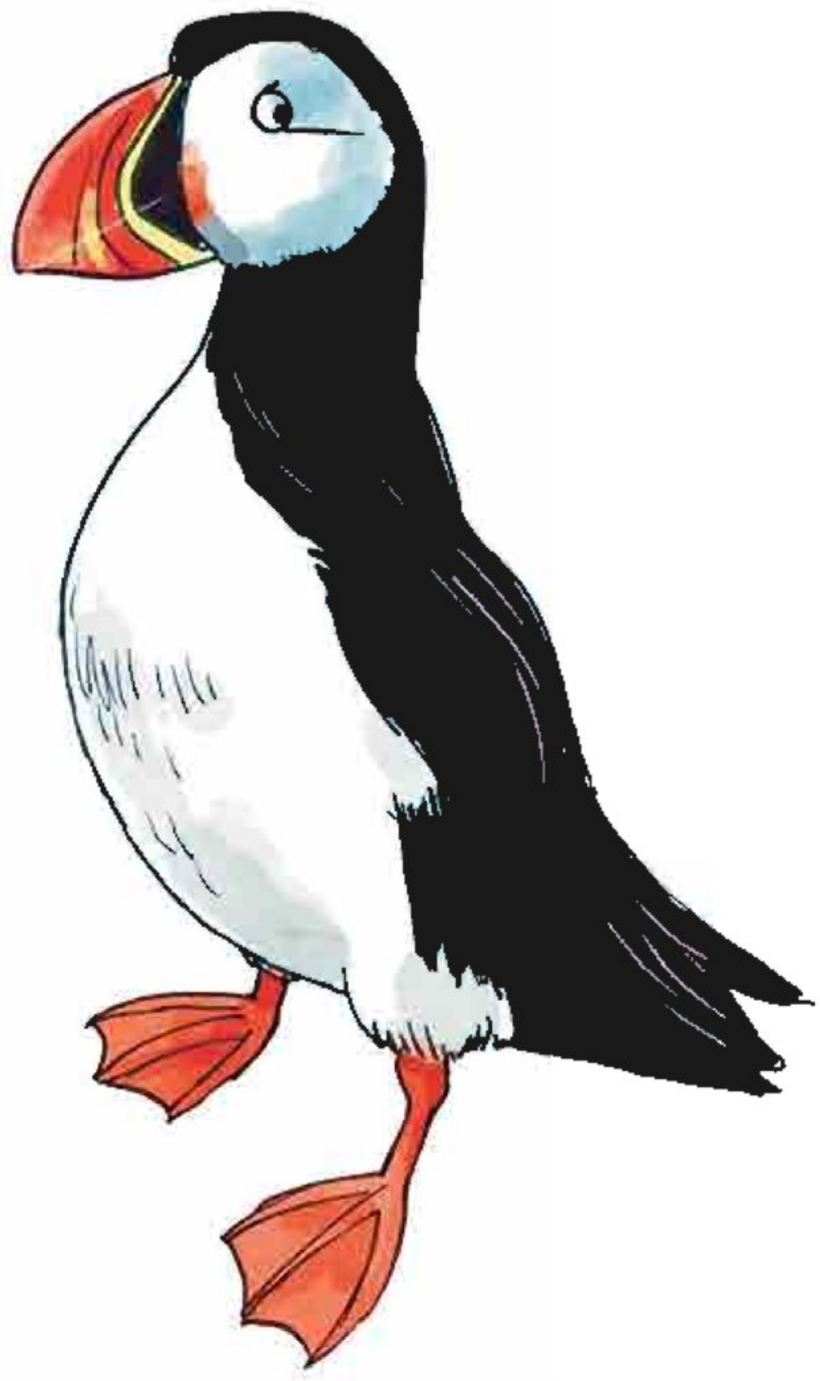

тупик

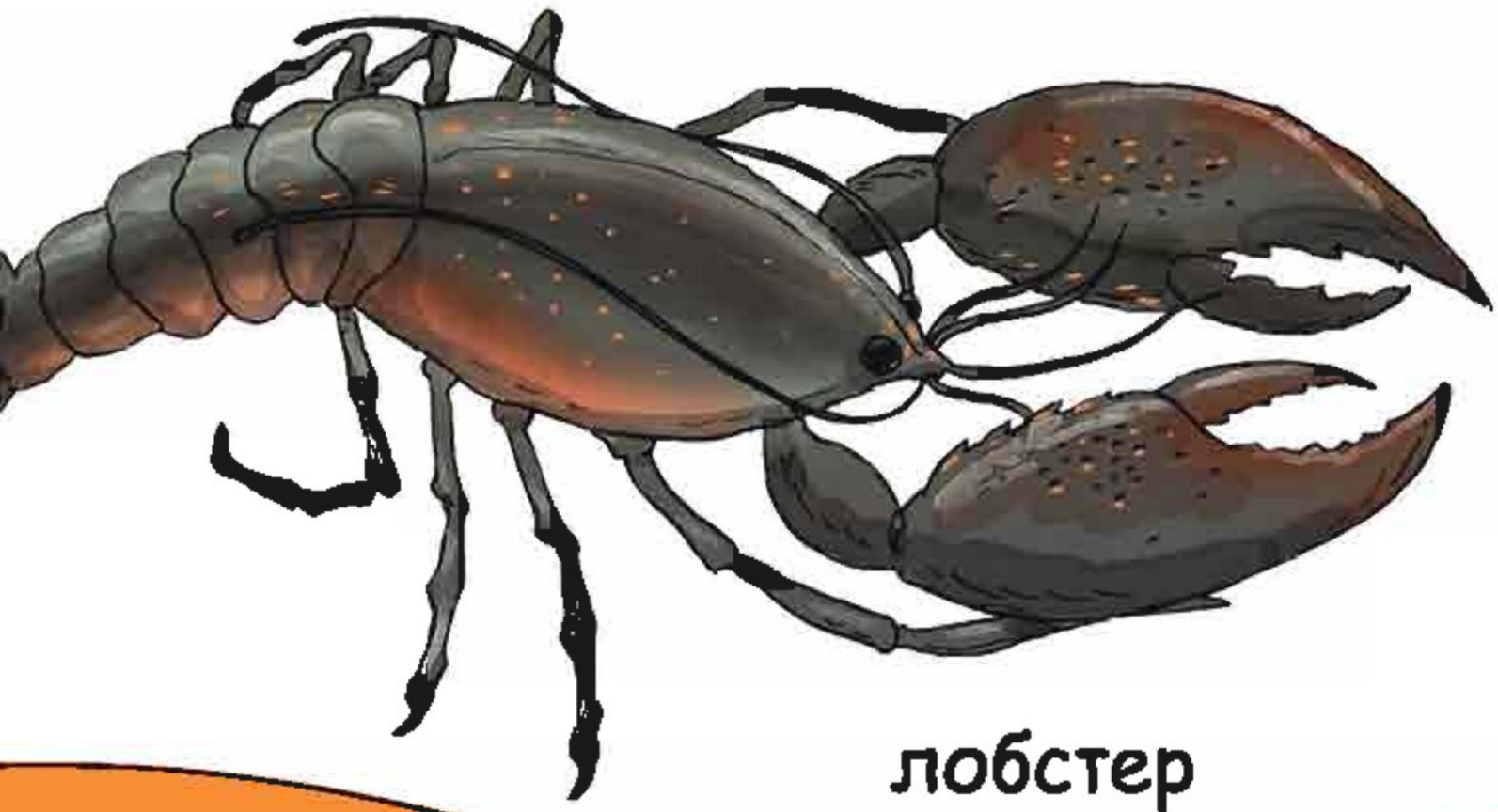

лобстер

Найди здесь животных с клювом.

88

В морях и океанах

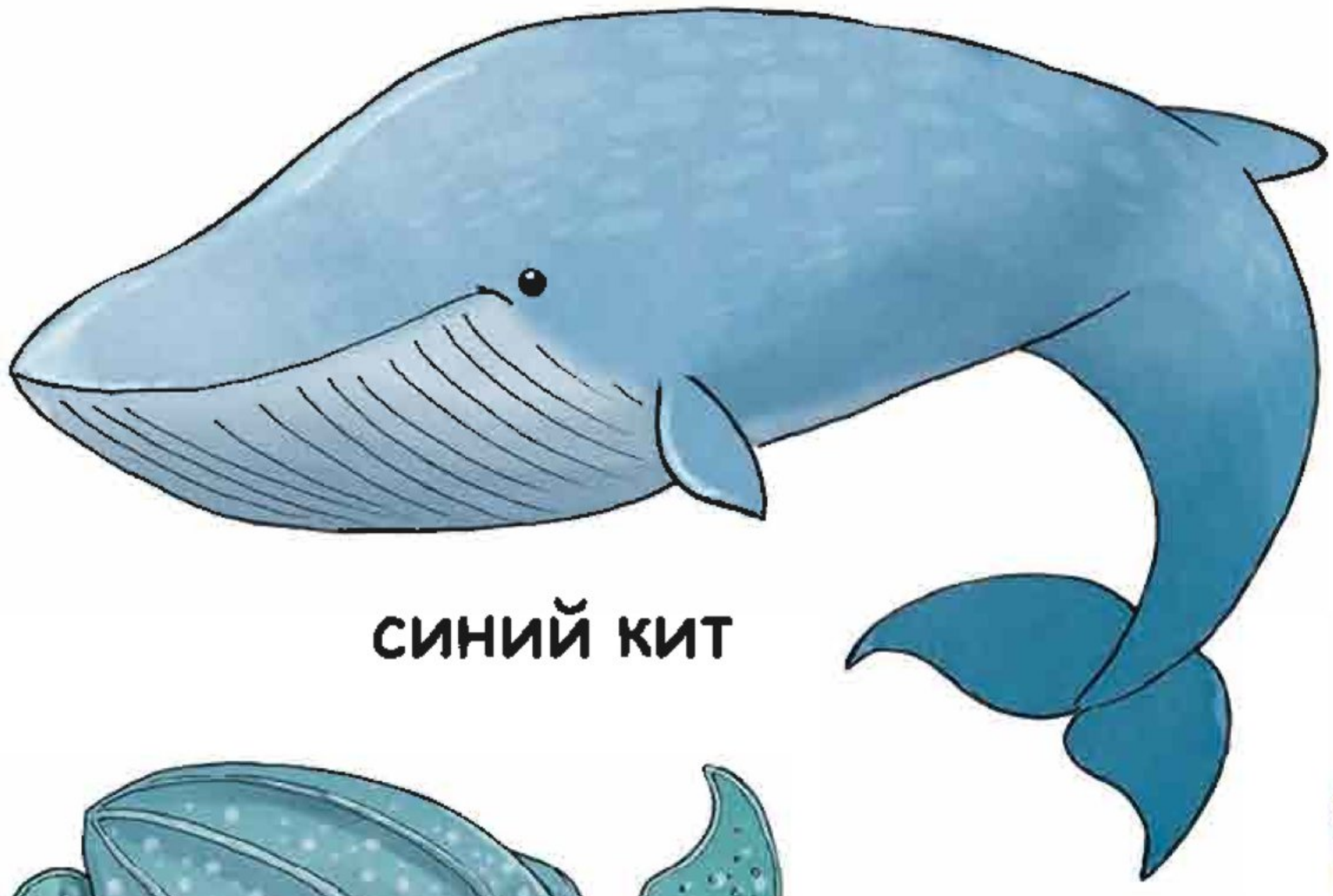

синий кит

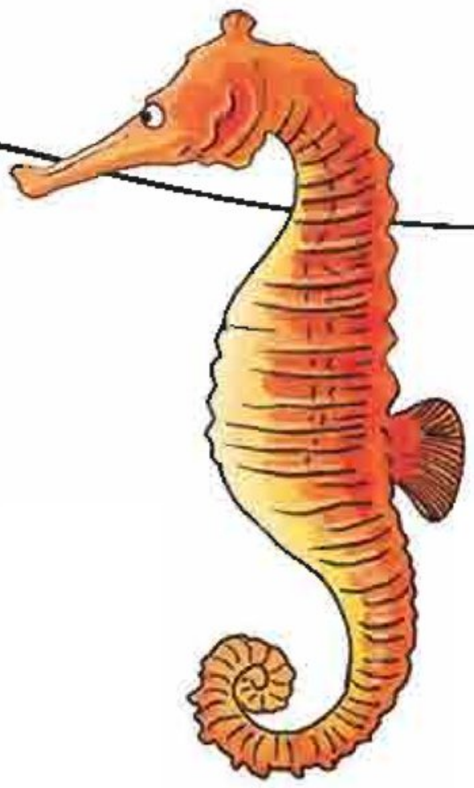

морской конёк

рыба-клоун

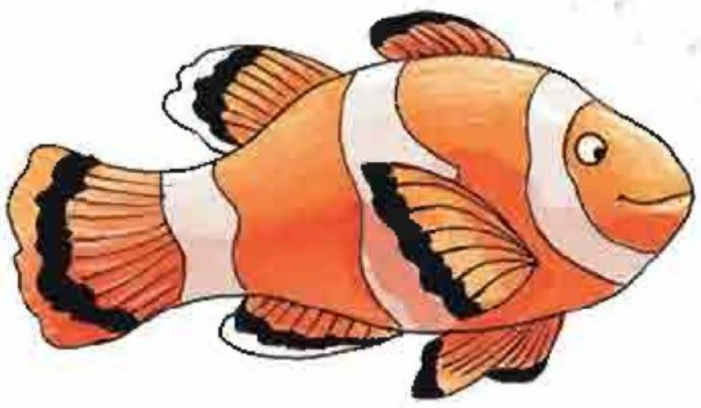

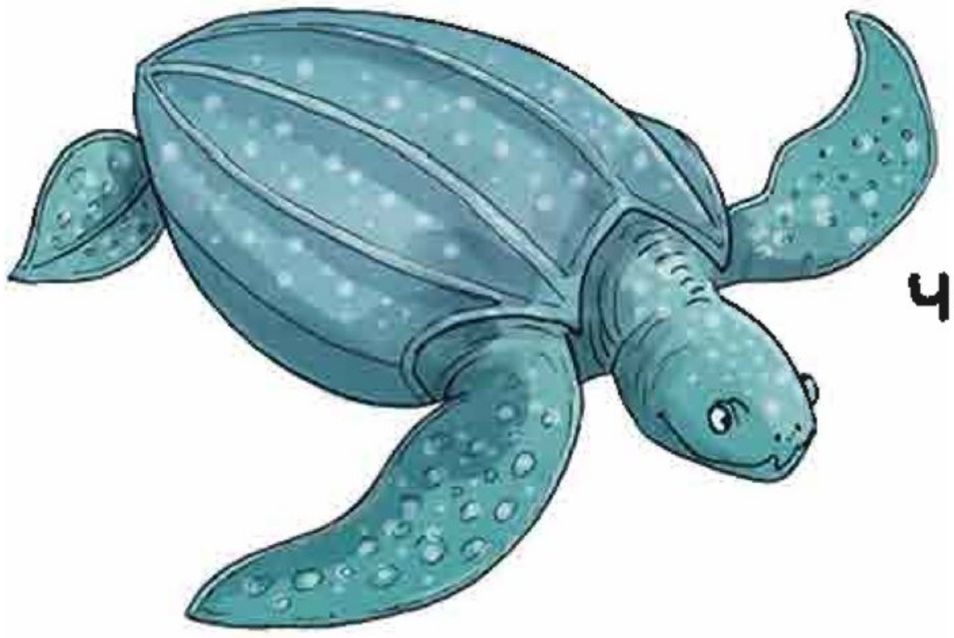

черепаха

китовая акула

Синий кит — самое крупное животное на Земле.

рыба-зебра (крылатка)

Какая рыба похожа на шар с колючками?

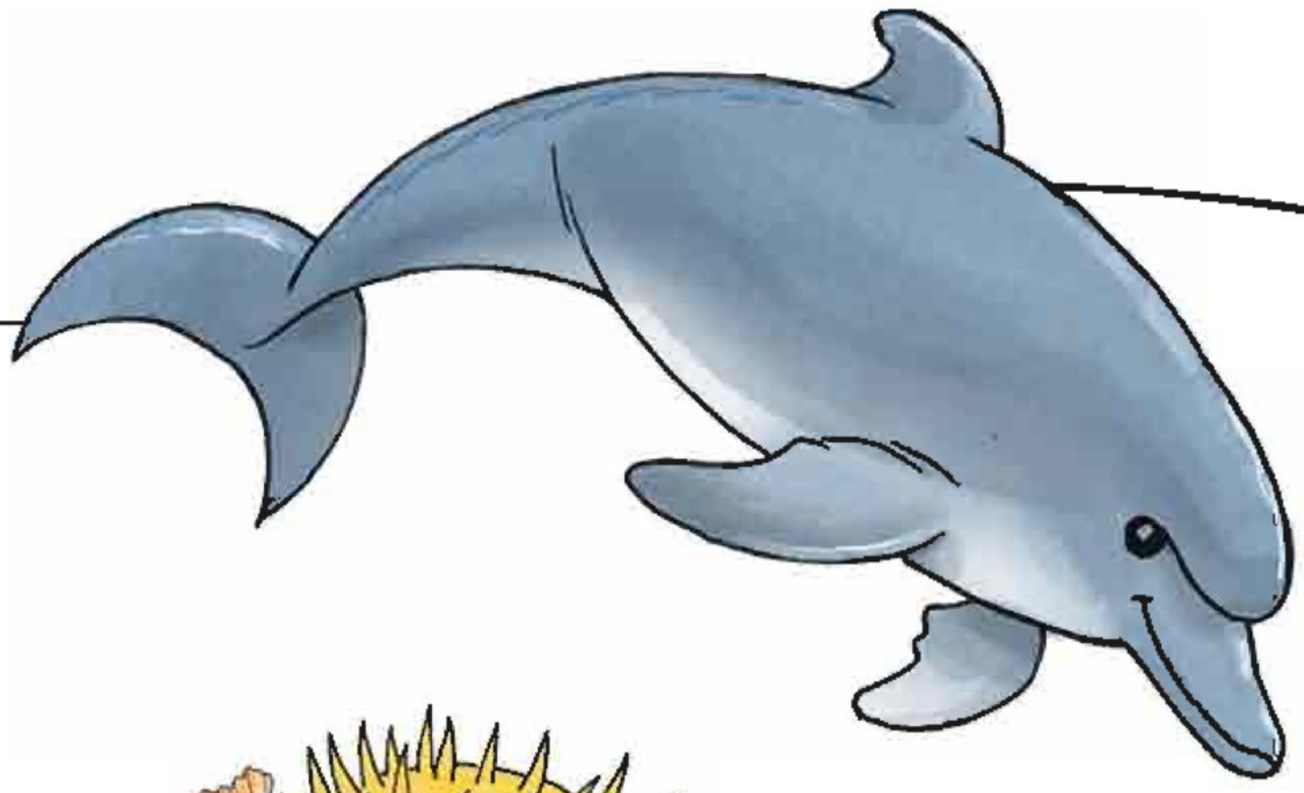

дельфин

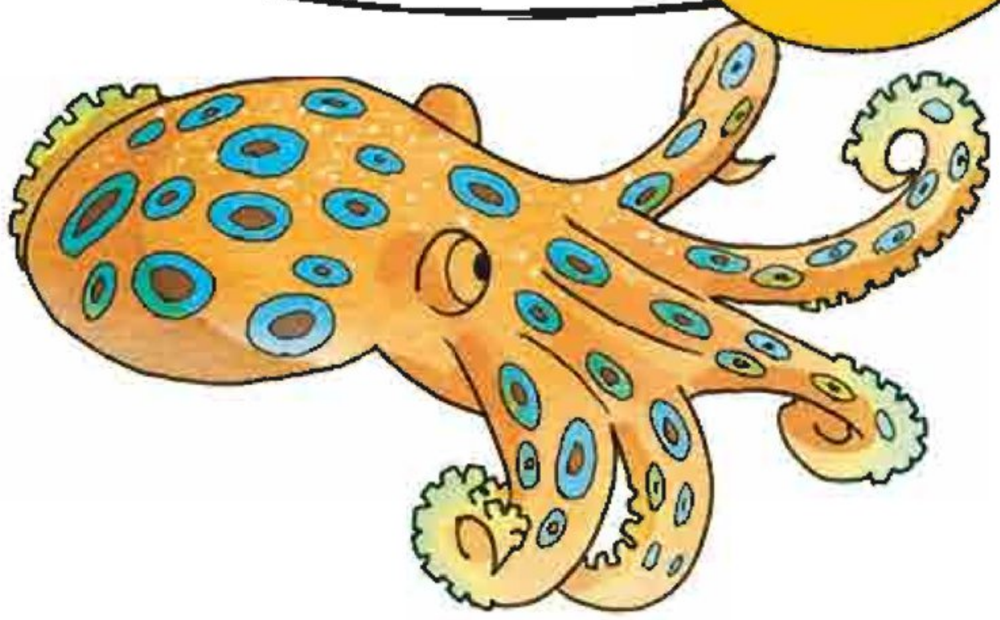

осьминог

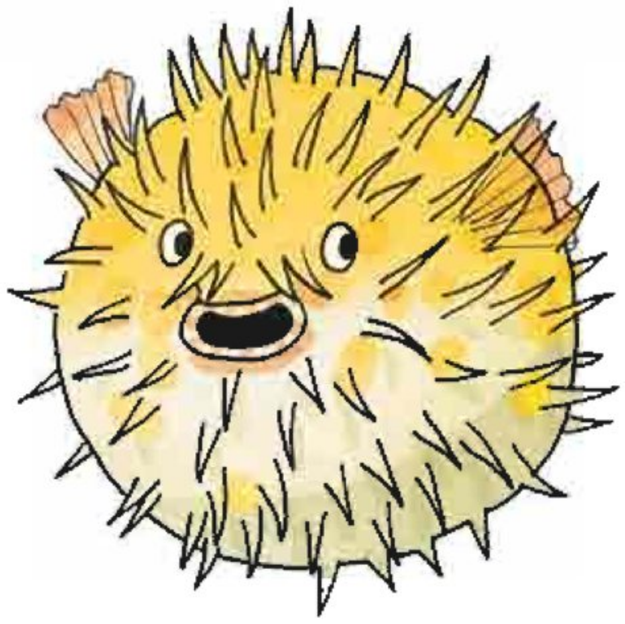

иглобрюх
(ёж-рыба)

Иглобрюхи раздуваются, проглатывая много воды.

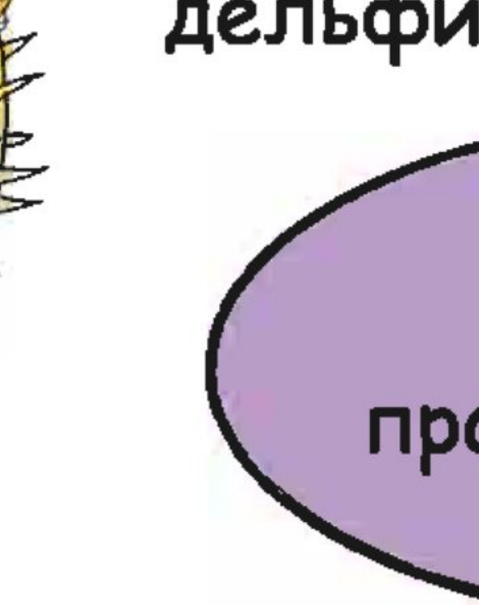

медуза

скат

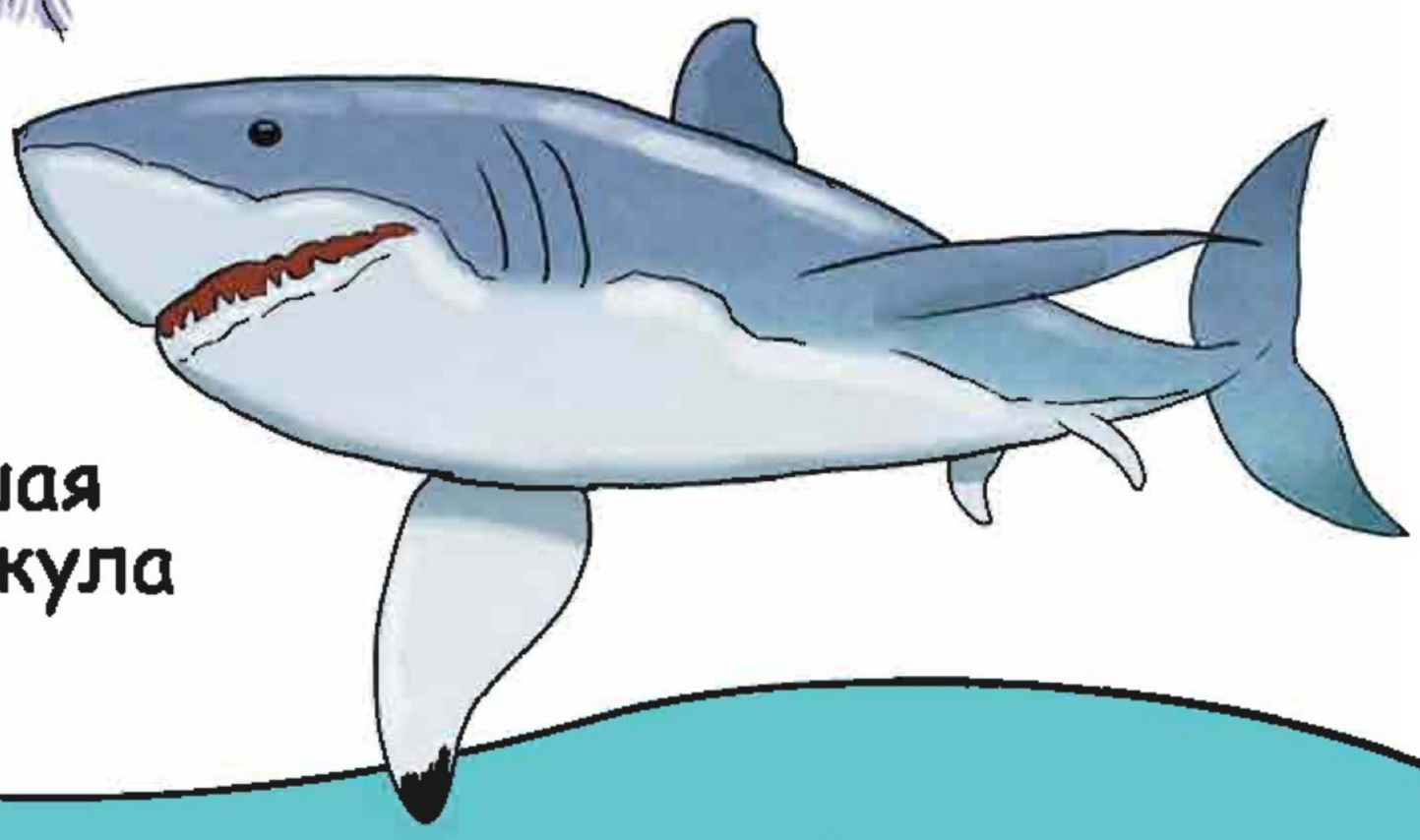

большая
белая акула

Найди акул среди нарисованных животных.

В пустыне

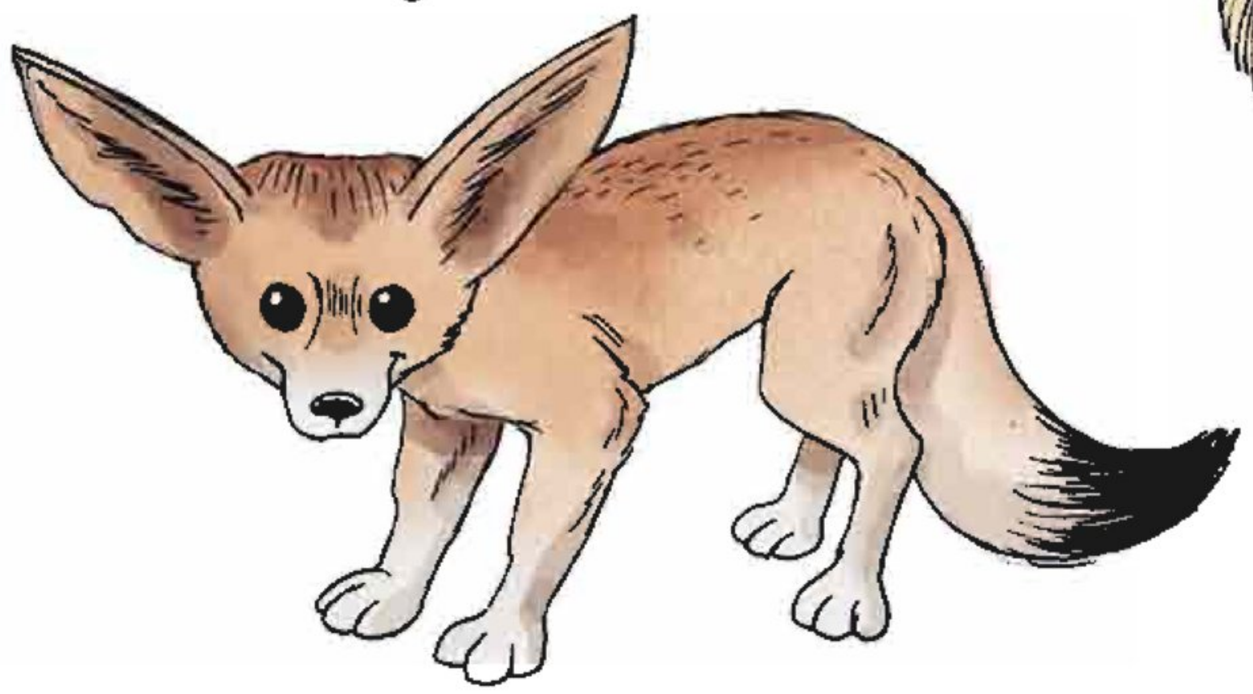

фе́нек

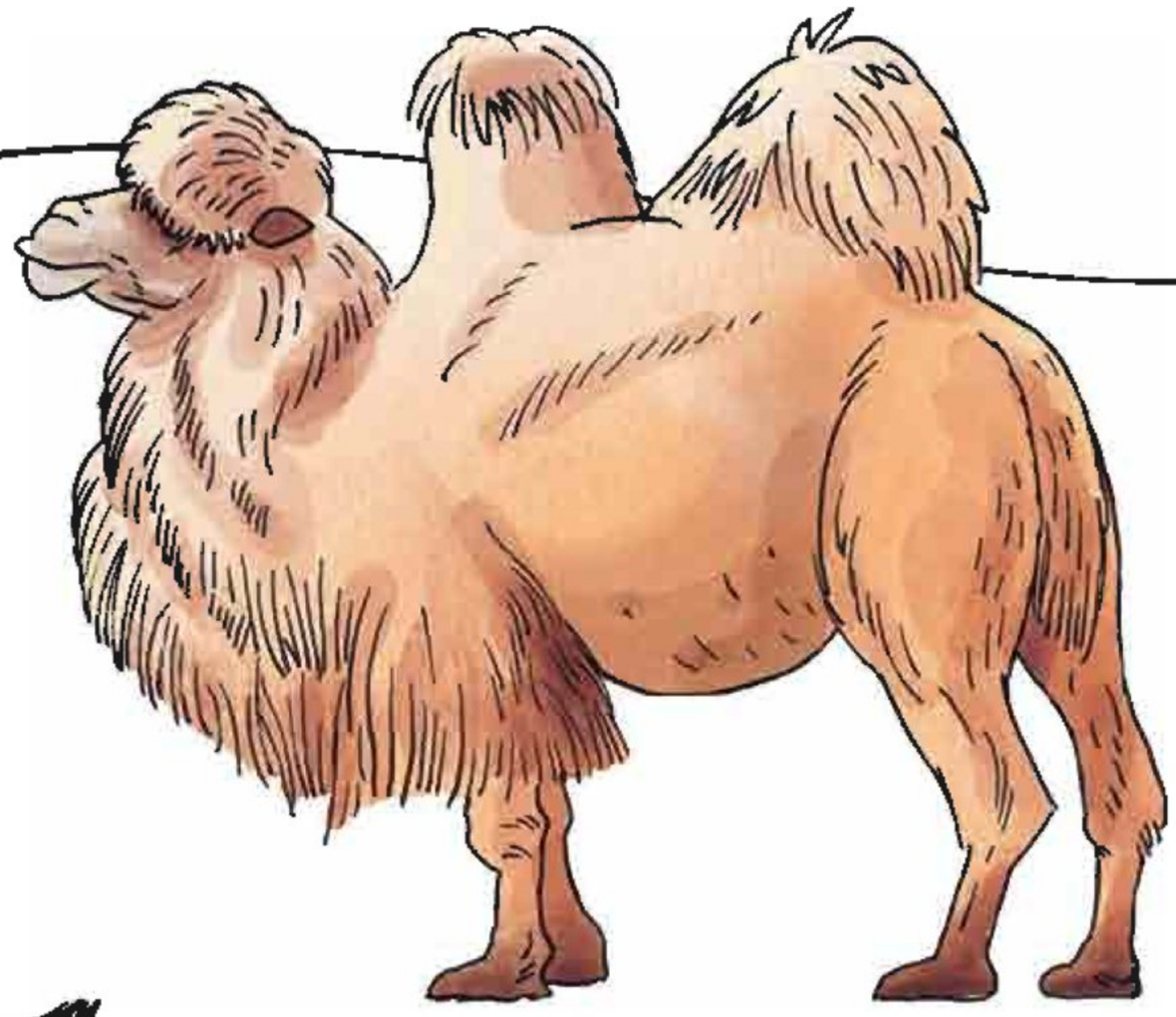

верблюд

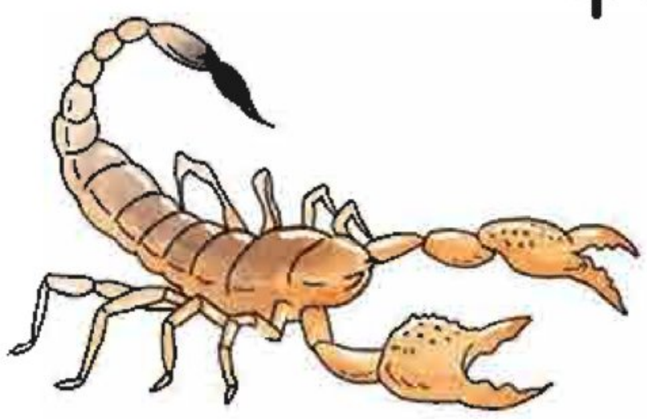

скорпион

Скорпионы могут жить месяцами без воды.

кенгуровая крыса

ящерица

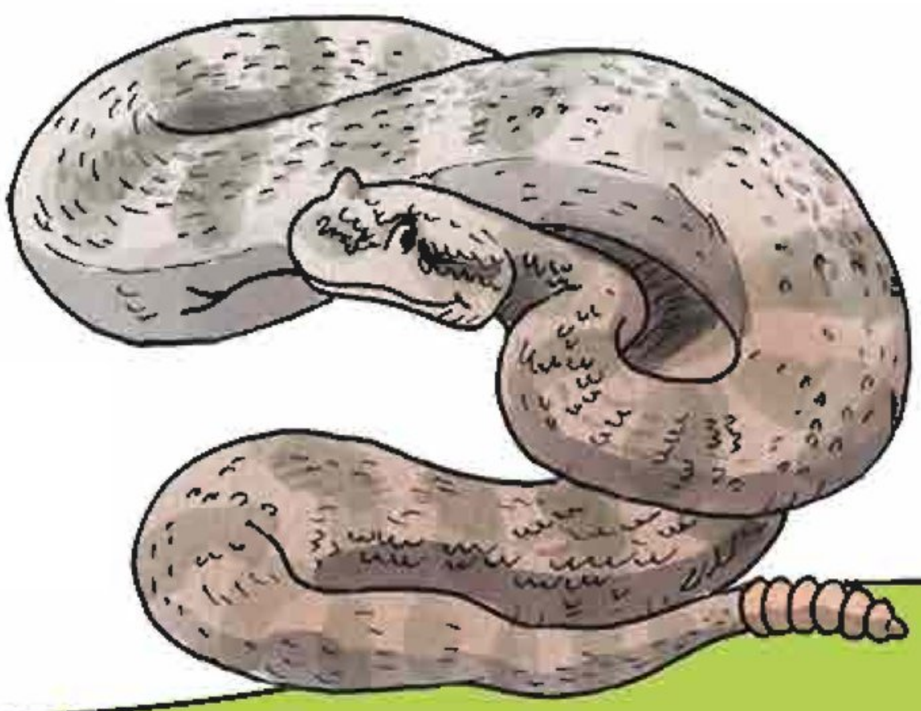

рогатая гремучая змея

У какого животного на спине два горба?

Австралийские животные

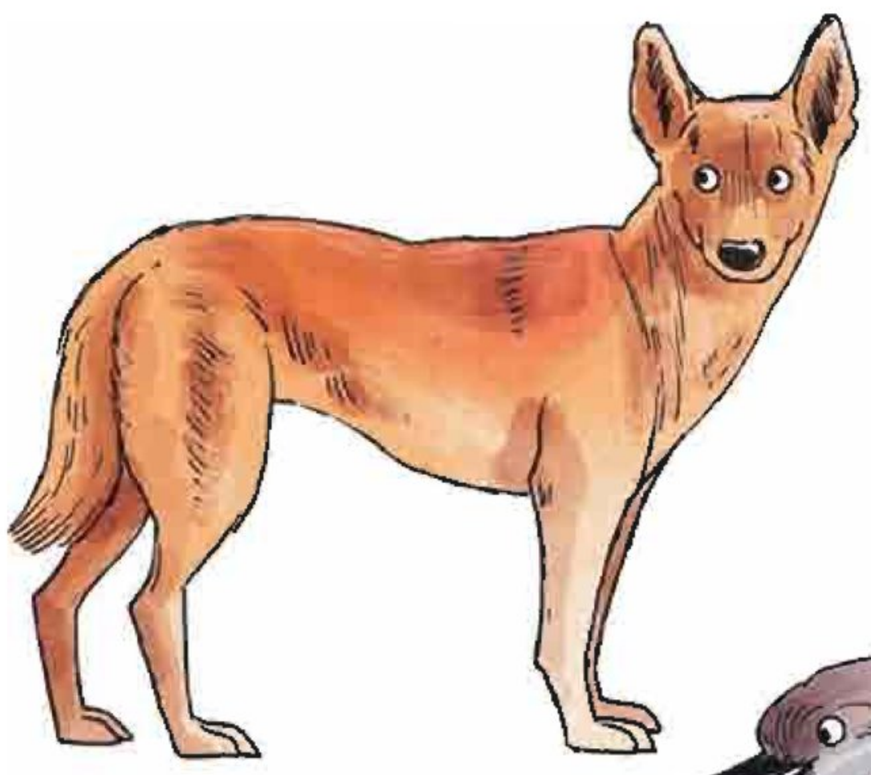

динго

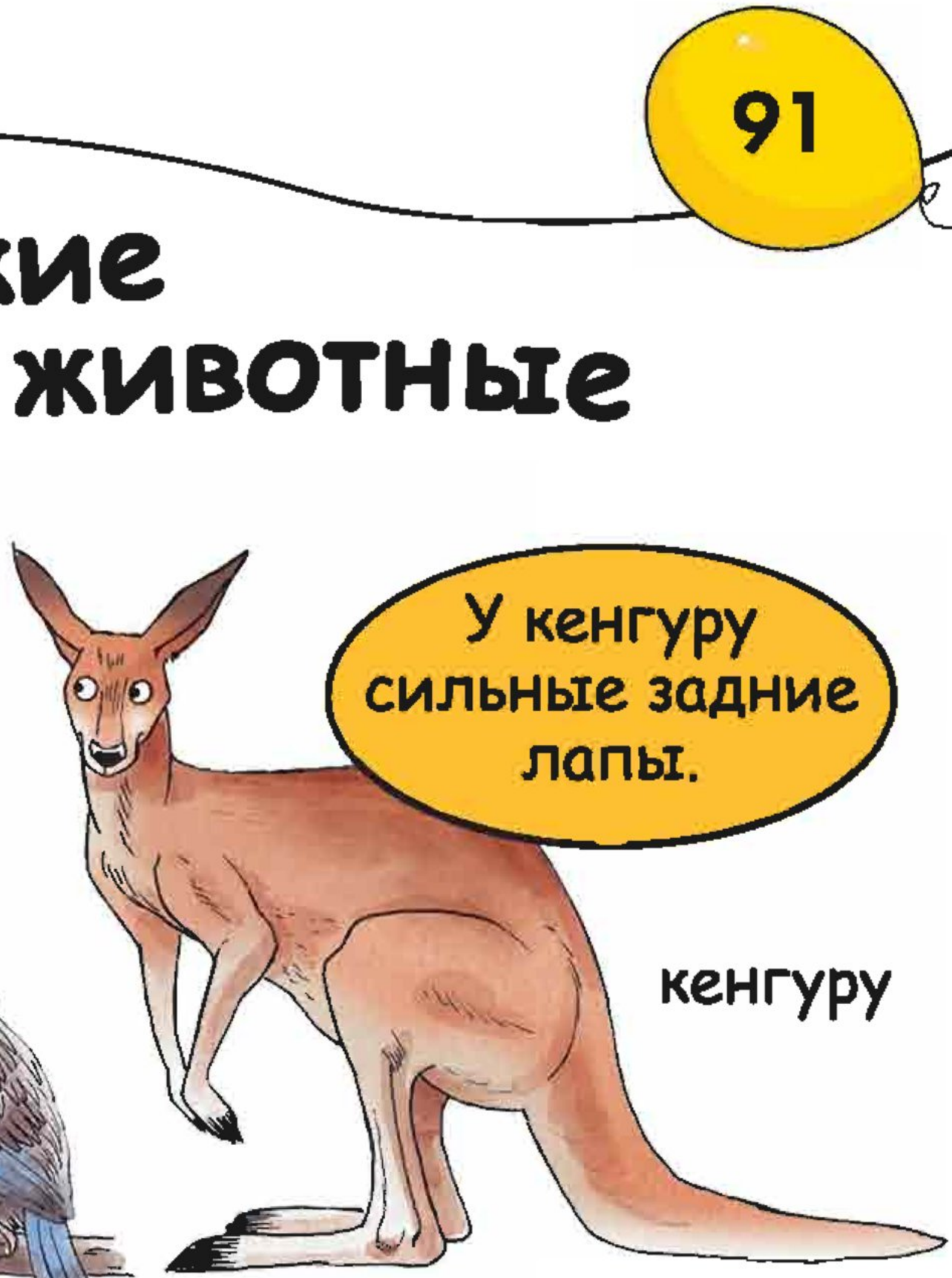

кенгуру

кукабарра

эму

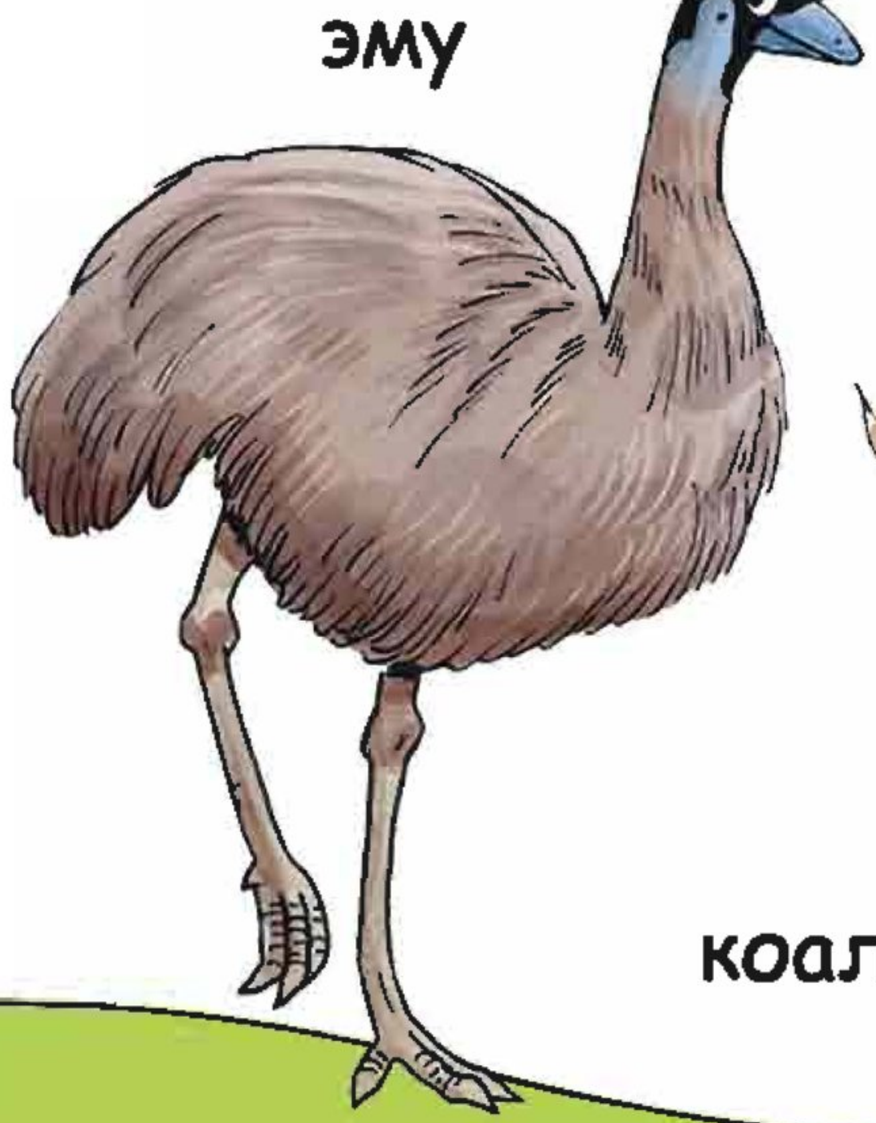

казуар

коала

Найди здесь животное с гребешком на голове.

92

Африканские животные

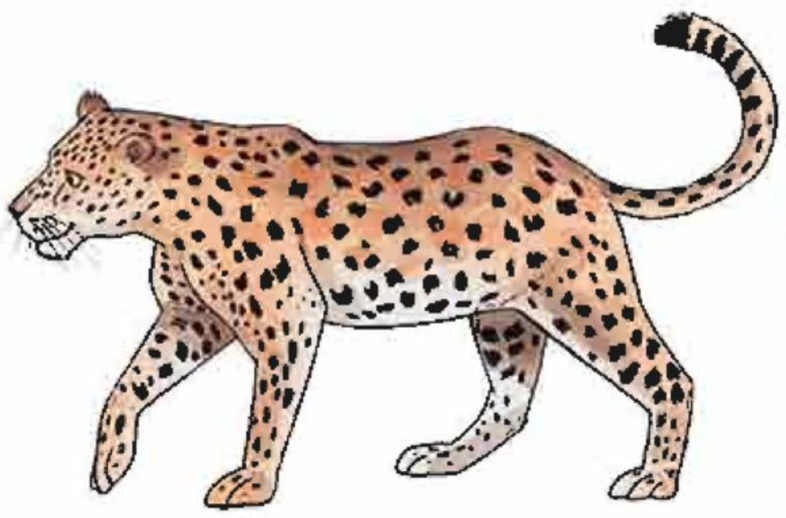

леопард

гиена

гриф

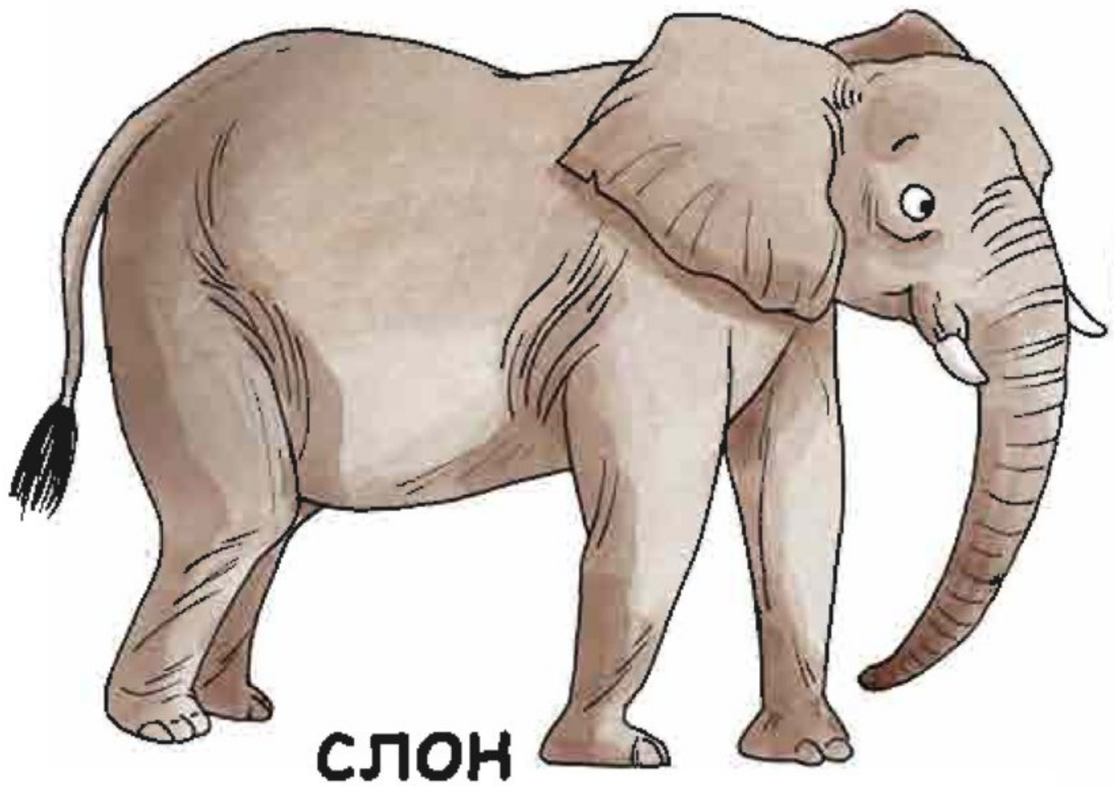

слон

Слоны — самые крупные наземные животные.

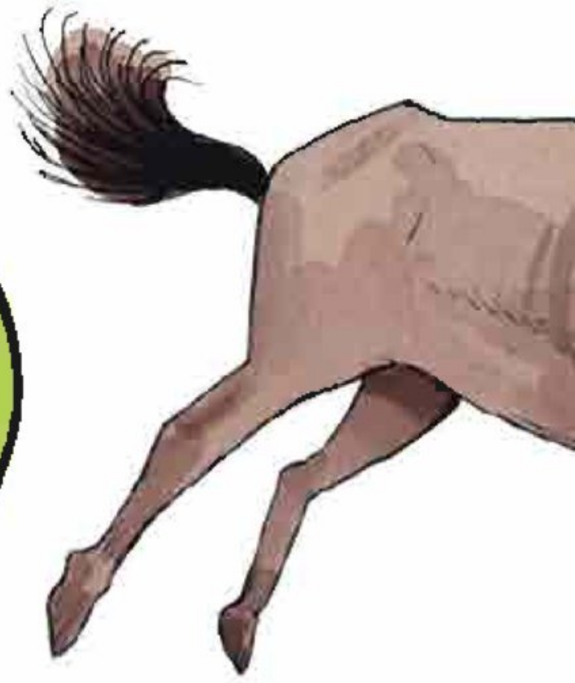

антилопа гну

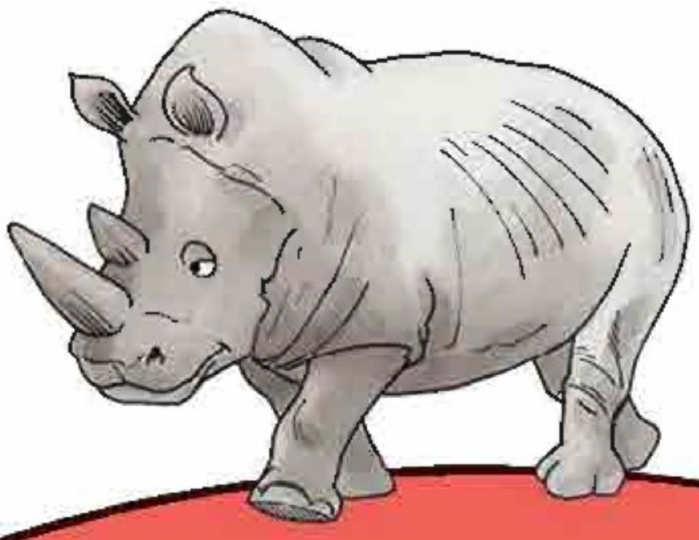

носорог

лев

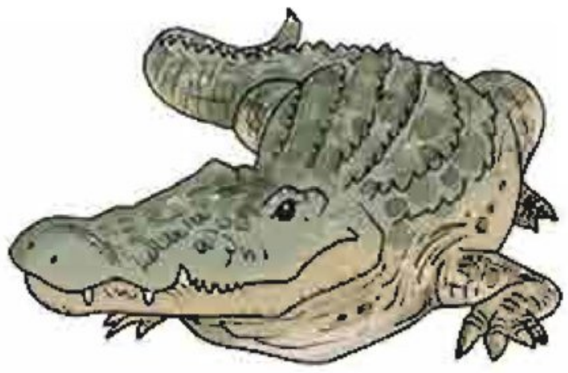

крокодил

У какого животного длинный хобот?

93

гепард

Гиппопотамы любят купаться.

газель

бабуин

гиппопотам

сурикат

страус

жираф

зебра

Какое животное самое высокое в мире?

94

В Арктике

полярная сова

белый медведь

морж

северный олень

Самый крупный медведь — белый.

песец

тюлень-хохлач

нарвал

белуха

У какого из этих животных есть два мощных клыка?

В Антарктике

альбатрос

морской леопард

южный морской слон

императорский пингвин

Косаток называют убийцами акул.

антарктический пингвин

косатка

Какая самая большая водоплавающая птица в мире?

96

На ферме

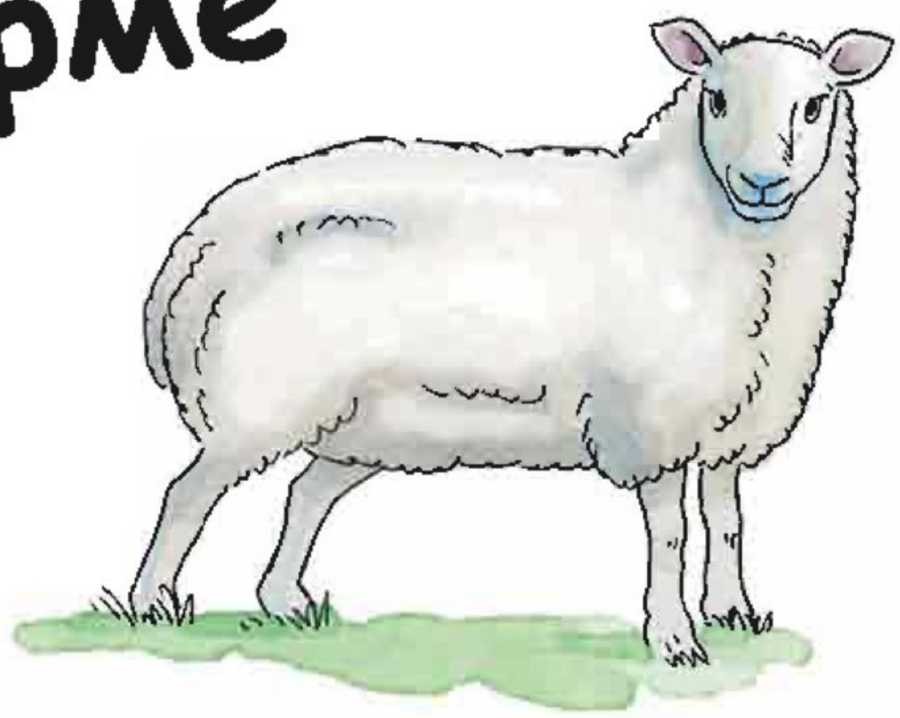

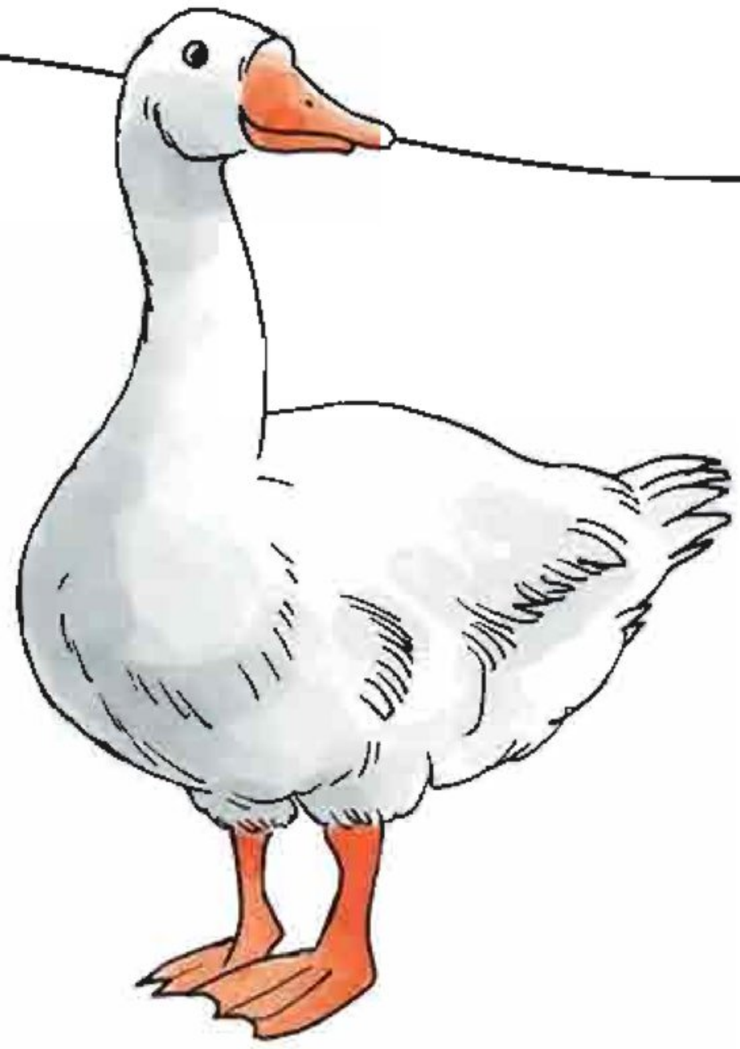

свинья

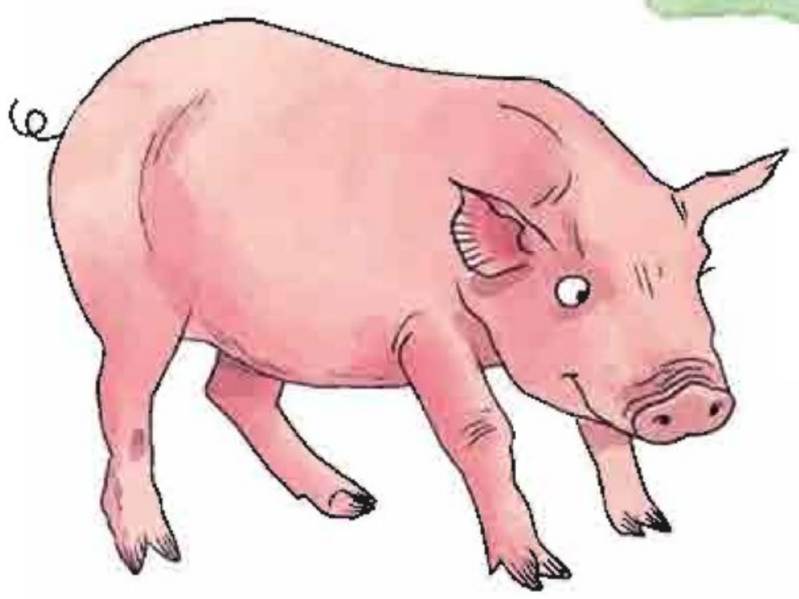

овца

гусь

У овец густая, тёплая шёрстка.

корова

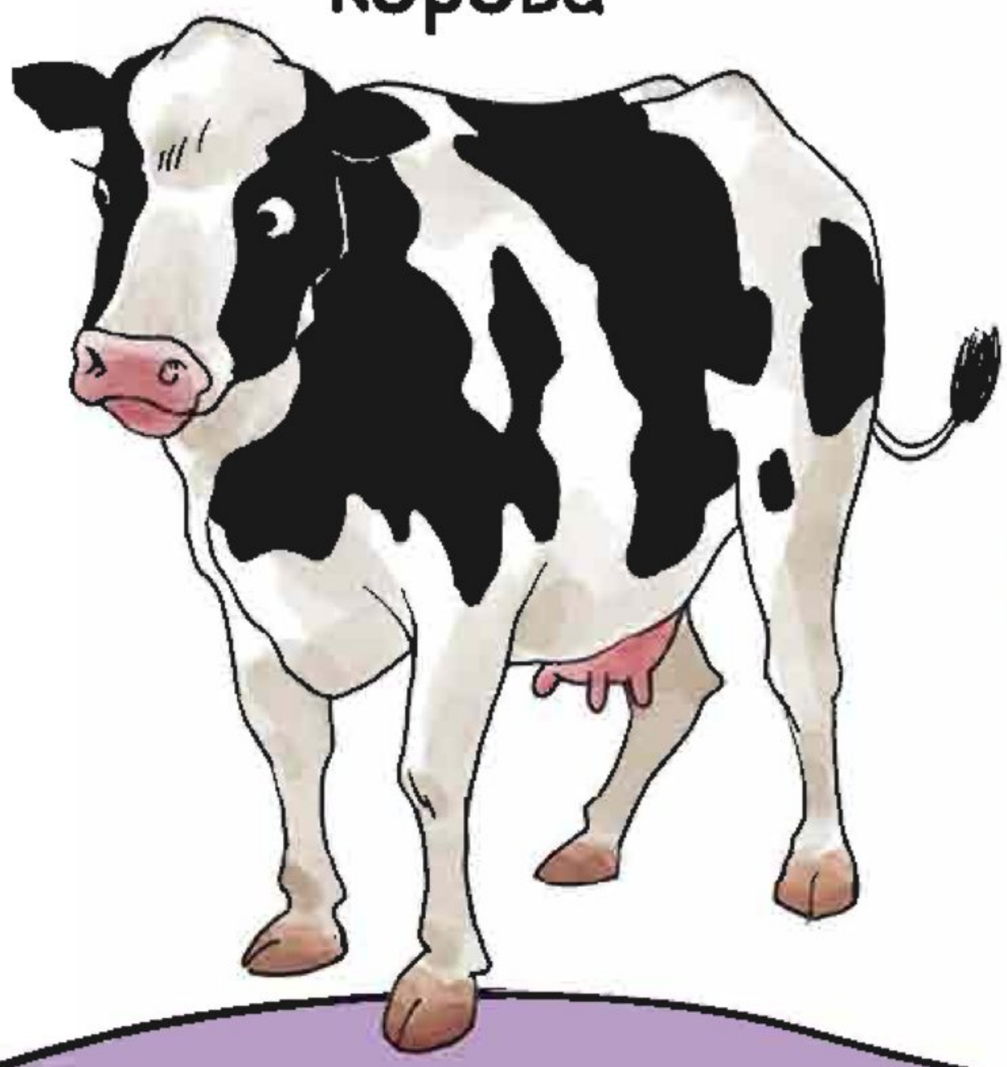

курица

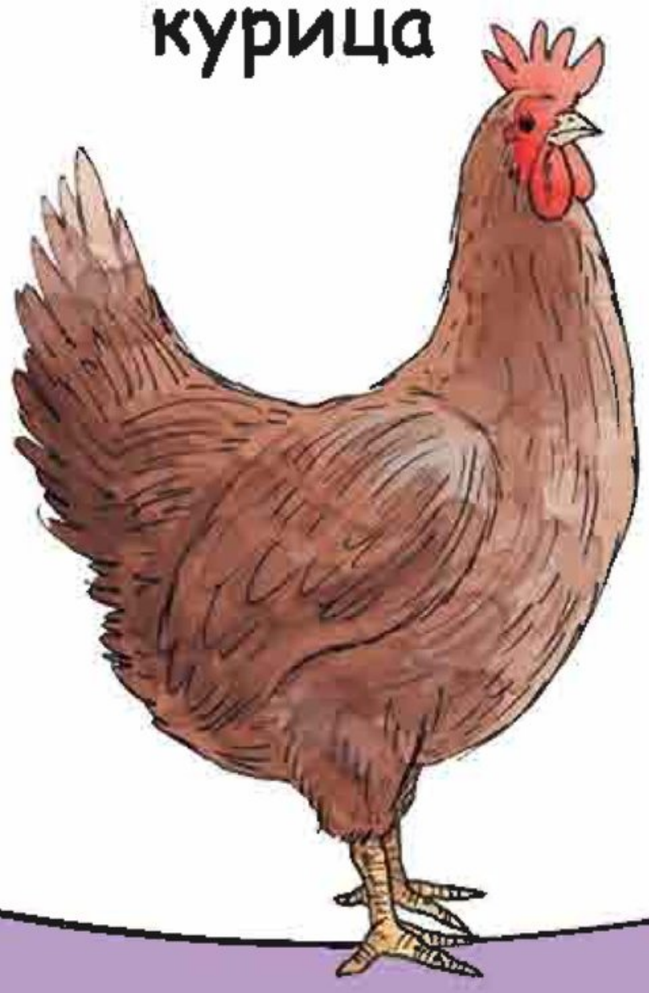

Как называют большую группу коров?

индюк

утка

козёл

лошадь

Утки чистят свои пёрышки клювом.

як

ослик

Каких из этих животных ты уже знаешь?

Насекомые

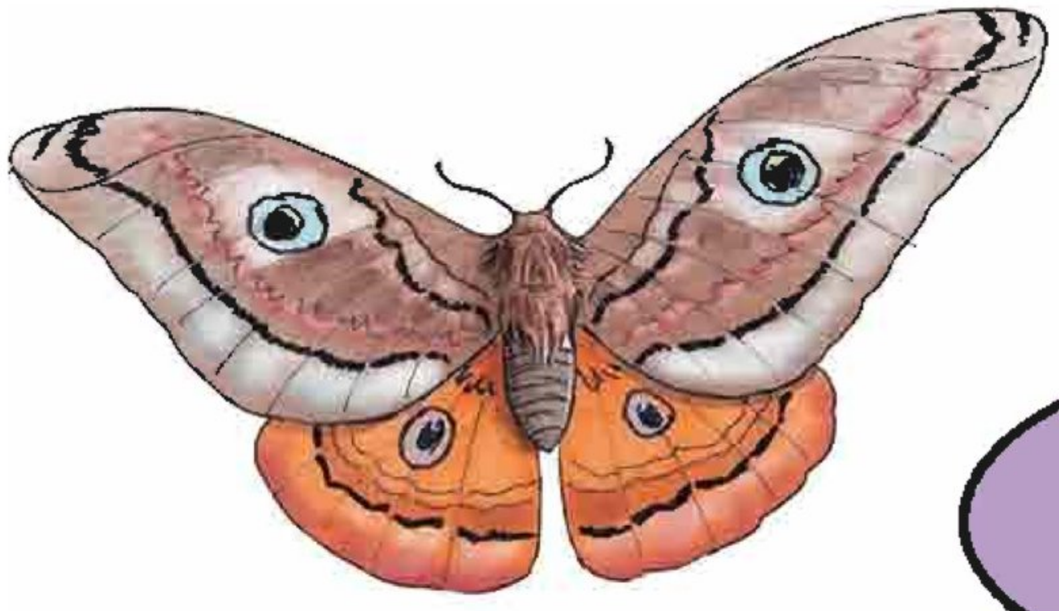

мотылёк

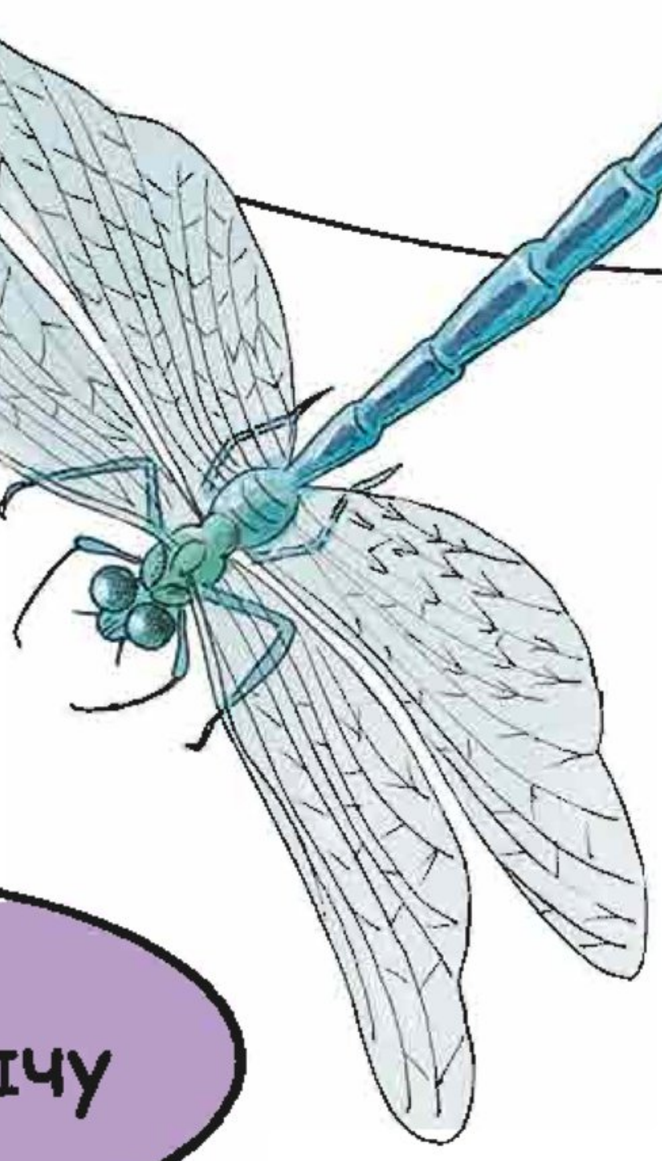

стрекоза

Стрекозы хватают добычу лапками.

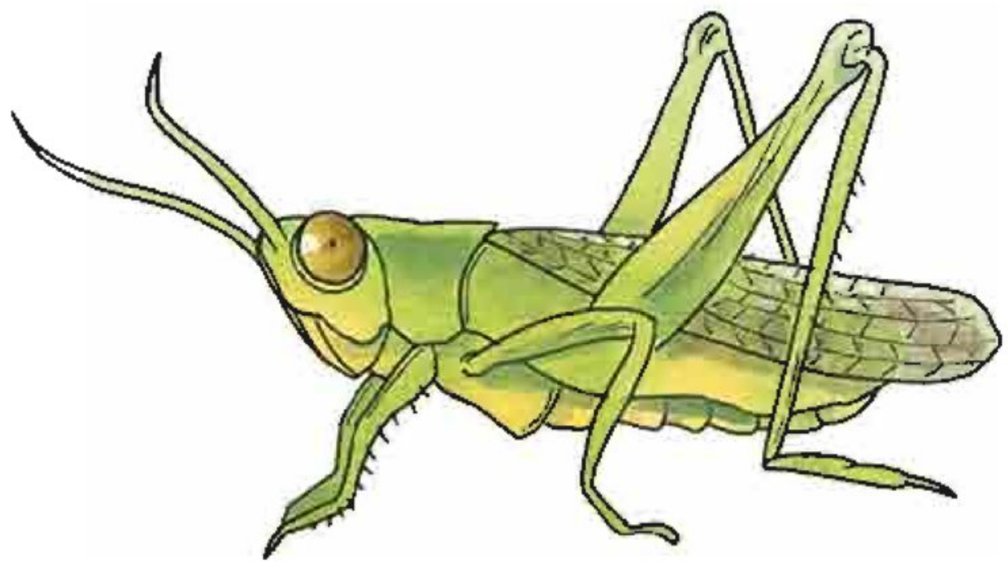

кузнечик

жук-олень

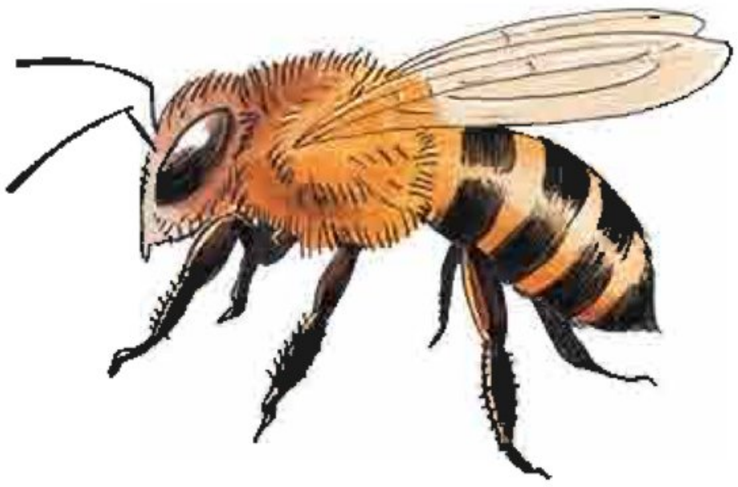

пчела

муравей

У кого из этих насекомых крылышки украшены чёрными точками?

паук

сороконожка

гусеница

улитка

муха

божья коровка

Бабочки всегда очень нарядные.

бабочка

богомол

В кого превращается гусеница?

100

Домашние животные

золотая рыбка

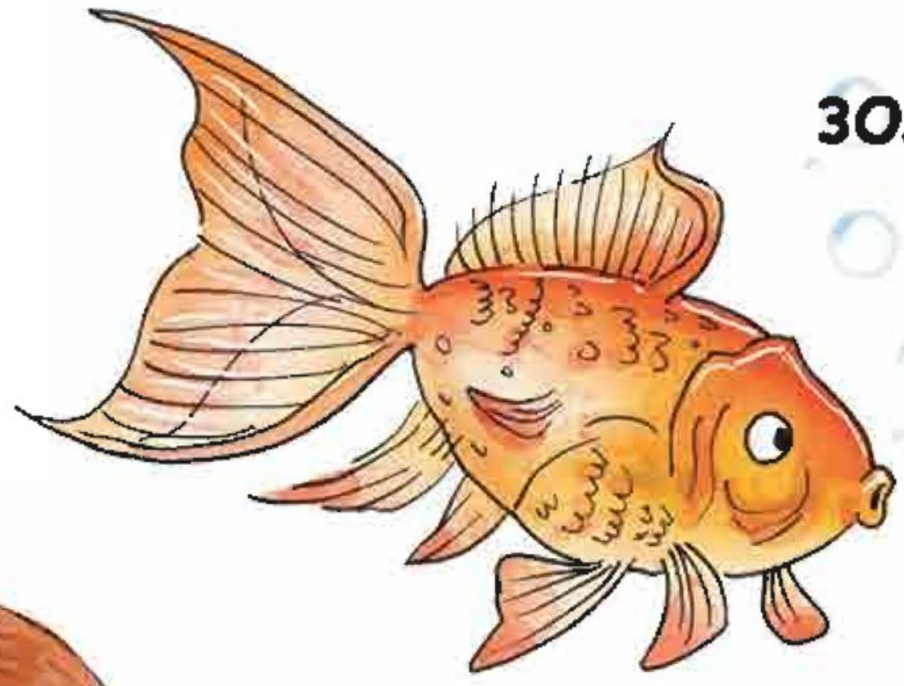

морская свинка

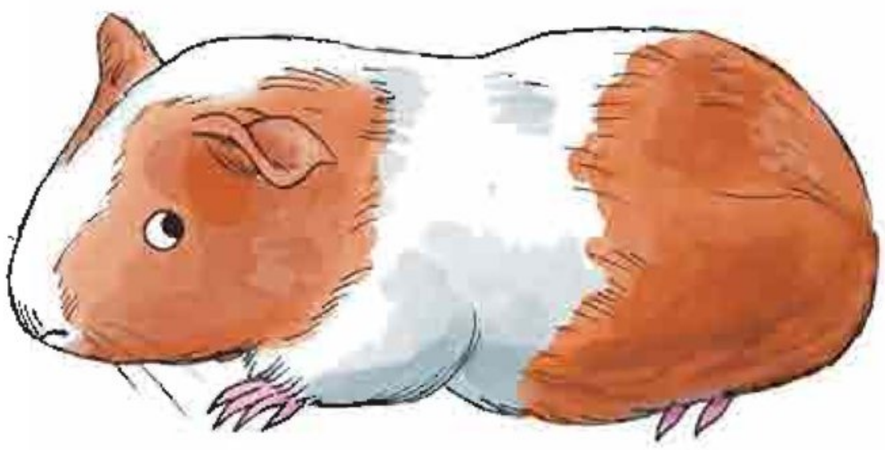

пони

Собаки и волки — дальние родственники.

шиншилла

собака

У кого из этих животных есть панцирь?

101

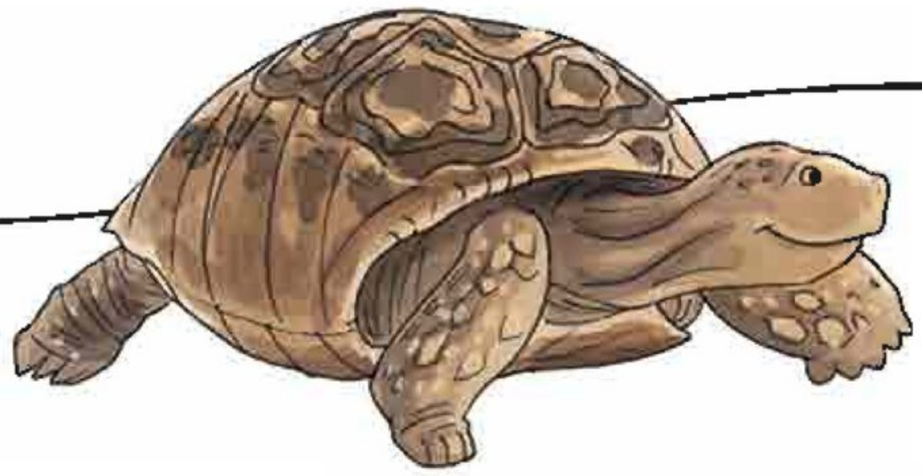

черепаха

кролик

песчанка

кошка

волнистый попугайчик

хомяк

Волнистые попугайчики могут говорить.

Какое у тебя домашнее животное?

Можешь найти?

Найди этих животных на страницах 80-101.

большая панда

древесная лягушка

краб

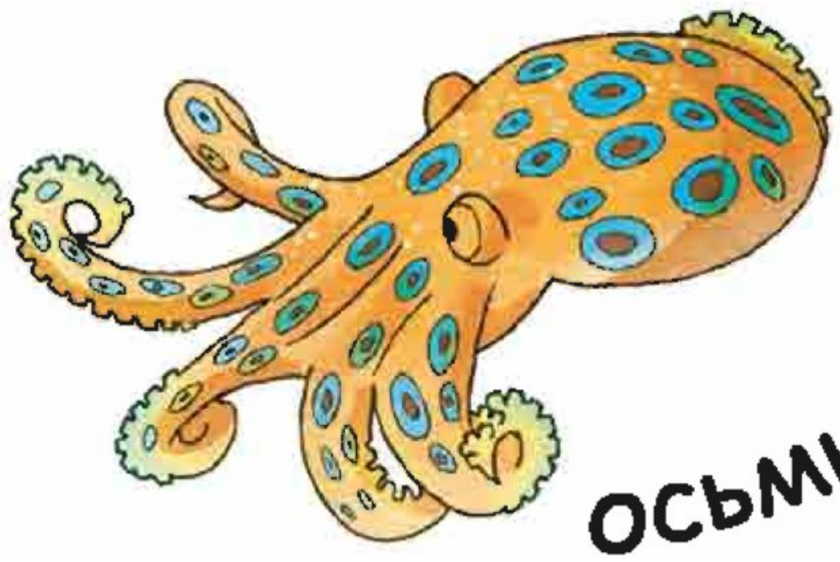

осьминог

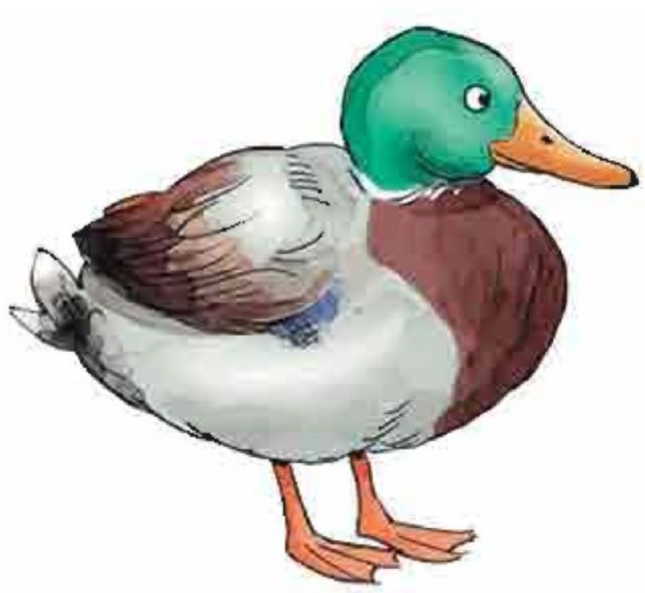

утка

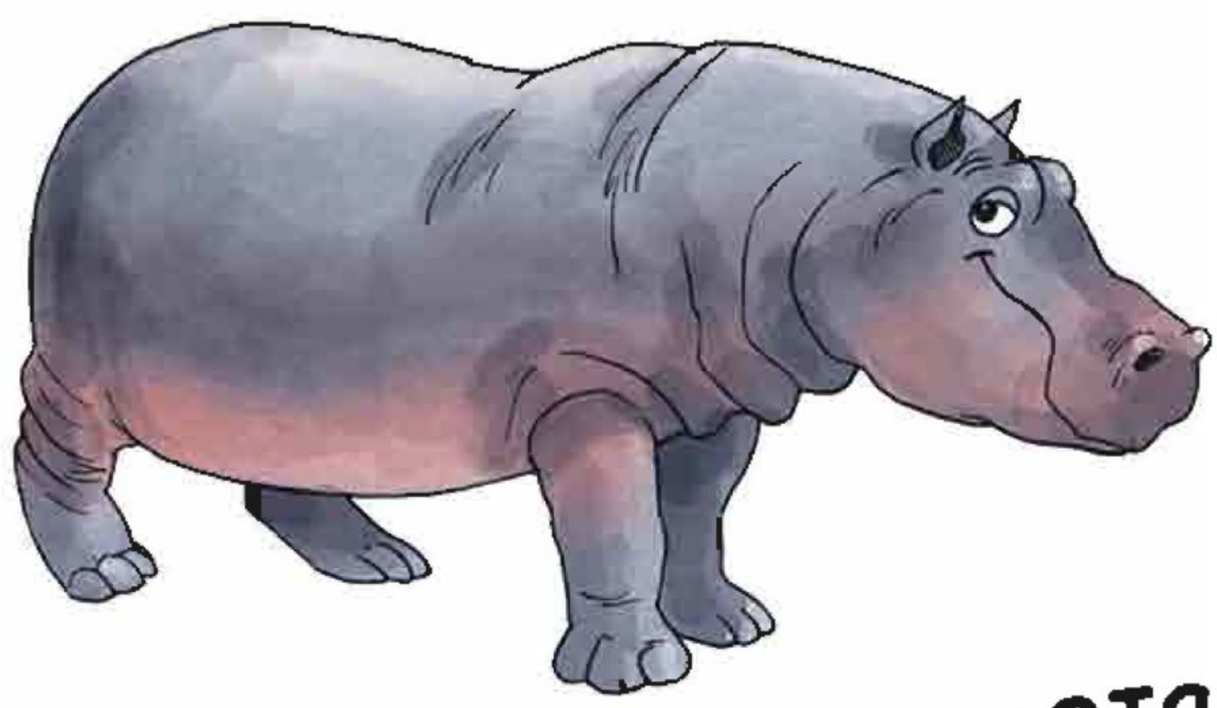

гиппопотам

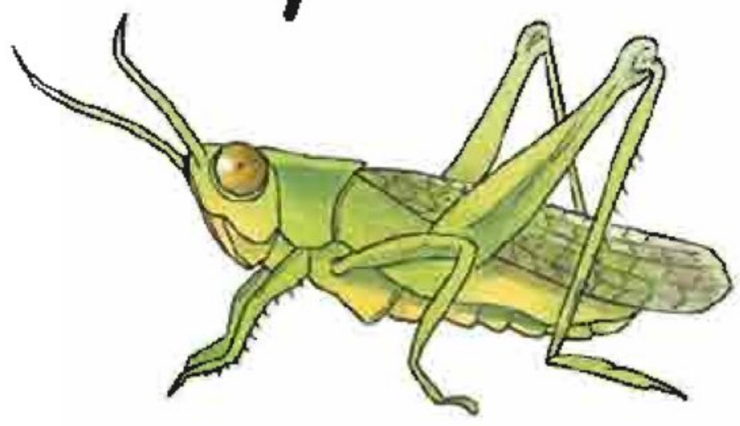

кузнечик

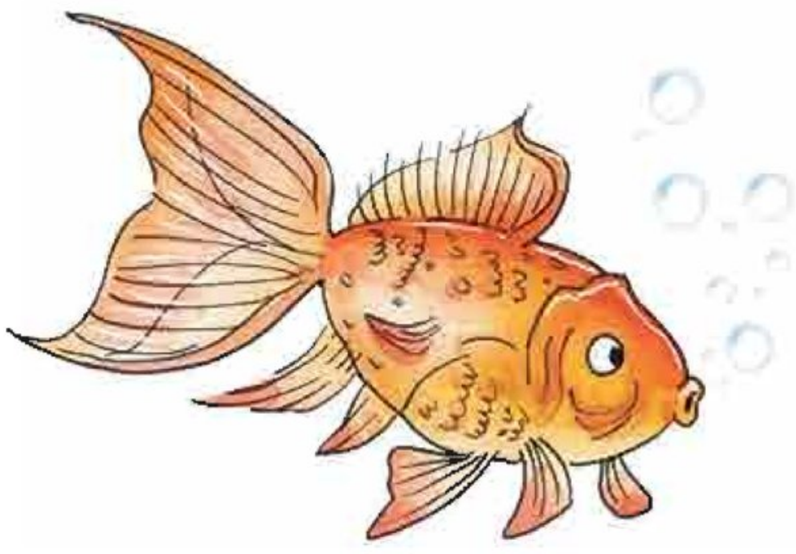

золотая рыбка

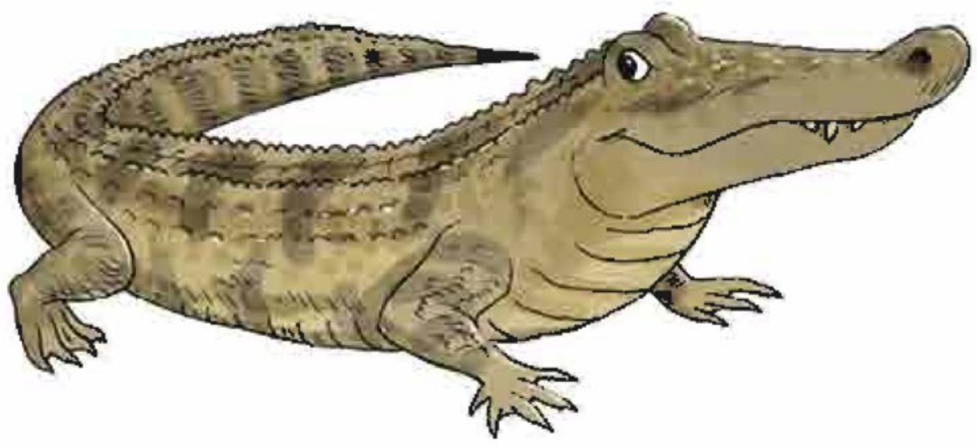

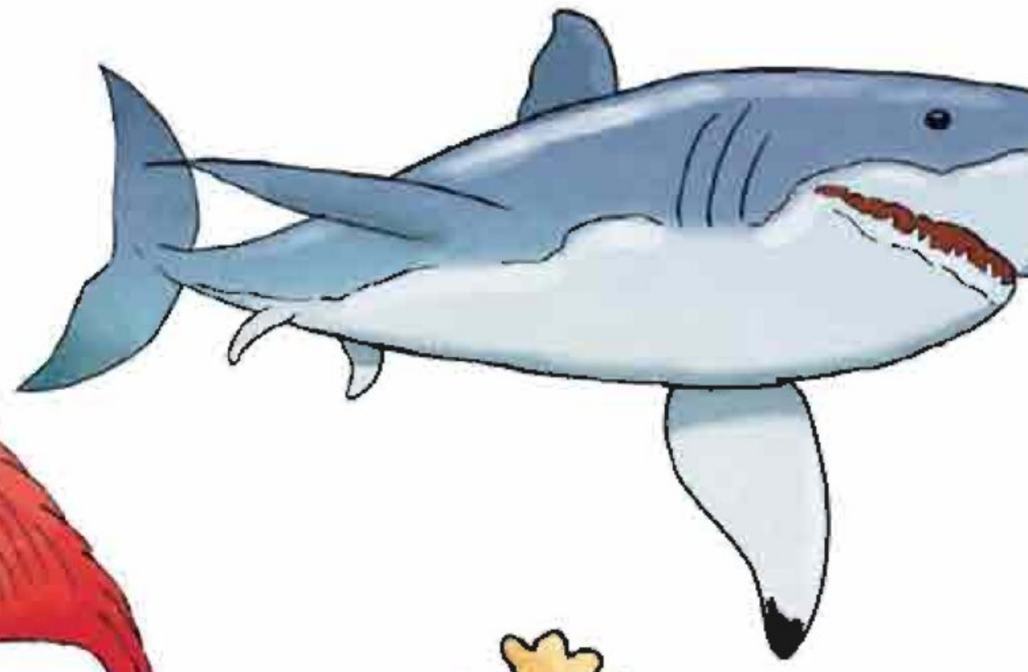

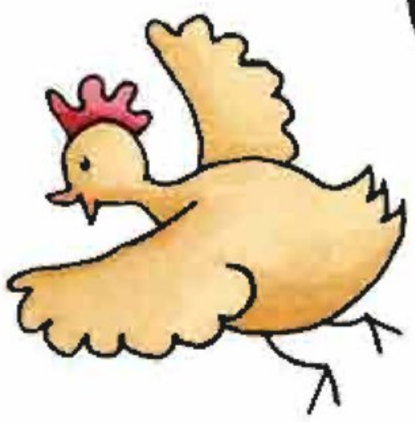

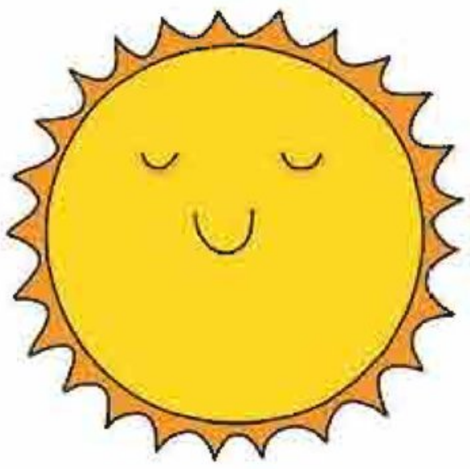

Книга поможет вашему
малышу не только выучить буквы
и прочитать первые слова, но и научит
считать, разовьёт внимание
и расширит кругозор.

С яркими, весёлыми картинками постигать богатство
словаря родного языка легко и просто!
От букв до слов — один шаг!

Задания-находилки — прекрасный способ
повторить и лучше усвоить почти 1000 слов.

Увеличивайте словарный запас
как можно раньше.

ISBN 978-5-17-104836-5
9 785171 048365
WWW.AST.RU